

Consultas / Funcionamento de Empresa Nacional / Resultado / Detalhamento

Dados da Empresa Nacional

Razão Social

M TESTA CONFECCAO ME

CNPJ

23.829.339/0001-09

Nome Fantasia

INFINITI

Endereço na Internet**SAC****Endereço Completo**AVENIDA GENEI UEHARA, 1263 - RESIDENCIAL NOVA ITALIA CEP:
87.203-196**Cidade/UF**

CIANORTE/PR

Responsável Técnico

ELAIENY CARNICELLI

Responsável Legal

MARINA TESTA

Dados do Cadastro

Cadastro Nº

8.21457-7 (LX519433Y2Y4)

Data do Cadastro

07/01/2021

Situação

Ativa

Nº do Processo[25351.680652/2020-17](#)**Cadastro**8 - Produtos para Saúde
(Correlatos)**Atividades / Classes****Armazenar**

- Correlatos

Distribuir

- Correlatos

Embalar

- Correlatos

Expedir

- Correlatos

Fabricar

- Correlatos

Reembalar

- Correlatos

Voltar

Consultas / Situação de Documentos / Técnico / Técnico

Empresa	M TESTA CONFECCAO ME	CNPJ	23.829.339/0001-09
----------------	----------------------	-------------	--------------------

Processo

25351.680652/2020-17

Data do Processo

17/12/2020

Nº do Protocolo

25352111414202056

Expediente

4462068/20-3

Assunto

861 - AFE - CONCESSÃO - PRODUTO PARA SAÚDE - FABRICANTE

Situação atual

Publicado deferimento ?

Encontra-se na

COAFE - COORDENAÇÃO DE AUTORIZAÇÃO DE FUNCIONAMENTO DE EMPRESAS

Desde: 13/01/2021**Dados da Publicação (RE - Data Resolução - DOU - Data Publicação)**

24 - 06/01/2021 - 4 - 13/01/2021

[Histórico da Situação](#)**Petições**

Expediente

0420758/22-4

Data do Expediente

02/02/2022

Nº do Protocolo

20220000000389303

Situação atual

Petição encerrada ?

Assunto

70698 - AFE/AE - Alteração - Responsável Técnico (Automático) - Exceto Farmácia e Drogaria

Dados da Publicação (RE - Data Resolução - DOU - Data Publicação)

Não Publicado

Encontra-se na

COAFE - COORDENAÇÃO DE AUTORIZAÇÃO DE FUNCIONAMENTO DE EMPRESAS

Desde 02/02/2022[Histórico da Situação](#)[Voltar](#)

DIÁRIO OFICIAL DA UNIÃO

Publicado em: 07/01/2021 | Edição: 4 | Seção: 1 | Página: 40

Órgão: Ministério da Saúde/Agência Nacional de Vigilância Sanitária/4ª Diretoria/Coordenação de Autorização de Funcionamento de Empresas

RESOLUÇÃO RE Nº 24, DE 6 DE JANEIRO DE 2021

O Coordenador de Autorização de Funcionamento de Empresas, Substituto, no uso das atribuições que lhe confere o art. 173-B, aliado ao art. 54, I, §1º do Regimento Interno aprovado pela Resolução de Diretoria Colegiada - RDC nº 255, de 10 de dezembro de 2018, resolve:

Art. 1º. Conceder Autorização de Funcionamento para Empresas constantes no anexo desta Resolução.

Art. 2º Esta Resolução entra em vigor na data de sua publicação.



DANIEL MARCOS PEREIRA DOURADO

ANEXO

CRISTAL DISTRIBUIDORA DE MEDICAMENTOS LTDA / 92.132.786/0001-19
25351.673944/2020-01 / 8214424 856 - AFE - CONCESSÃO - PRODUTOS PARA SAÚDE - DISTRIBUIDORA
/ 4448102203 ----- BIOCERNE IMPORTADORA E DISTRIBUIDORA LTDA /
31.712.197/0001-15 25351.673567/2020-01 / 8214438 859 - AFE - CONCESSÃO - PRODUTOS PARA SAÚDE
- IMPORTADORA / 4447985209 ----- START SERVICOS HOSPITALARES
LTDA / 04.416.883/0001-76 25351.680303/2020-03 / 8214381 860 - AFE - CONCESSÃO - PRODUTOS
PARA SAÚDE - VAREJISTA / 4461643204 ----- F.F.W LOGISTICA LTDA /
12.666.064/0001-05 25351.680575/2020-03 / 4028578 728 - AFE - CONCESSÃO - COSMÉTICOS,
PERFUMES E PRODUTOS DE HIGIENE - TRANSPORTADORA (SOMENTE MATRIZ) / 4461976203 -----
----- BRAXBRASIL COMÉRCIO DE PRODUTOS QUÍMICOS EIRELI / 25.164.723/0001-57
25351.673454/2020-05 / 3099891 712 - AFE - CONCESSÃO - SANEANTES - INDÚSTRIA (SOMENTE
MATRIZ) / 4447868202 ----- Key Trade Importadora e Exportadora Ltda /
09.211.470/0001-79 25351.680293/2020-06 / 4028439 722 - AFE - CONCESSÃO - COSMÉTICOS,
PERFUMES E PRODUTOS DE HIGIENE - IMPORTADORA (SOMENTE MATRIZ) / 4461618200 -----
----- C. B. DISTRIBUIDORA DE PRODUTOS FARMACEUTICOS SA / 27.764.200/0001-77
25351.666194/2020-11 / 4028473 723 - AFE - CONCESSÃO - COSMÉTICOS, PERFUMES E PRODUTOS DE
HIGIENE - DISTRIBUIDORA (SOMENTE MATRIZ) / 4433291200 -----
Logistica Marla Express Ltda / 15.600.959/0001-35 25351.680502/2020-11 / 3099947 734 - AFE -
CONCESSÃO - SANEANTES DOMISSANITÁRIOS - ARMAZENADORA (SOMENTE MATRIZ) / 4461895203 ---
----- EALE LOGISTICA E TRANSPORTE DE CARGAS LTDA / 12.066.349/0001-
05 25351.666814/2020-12 / 3099902 737 - AFE - CONCESSÃO - SANEANTES DOMISSANITÁRIOS -
TRANSPORTADORA (SOMENTE MATRIZ) / 4433553204 ----- TOMÉ
EQUIPAMENTOS E TRANSPORTES LTDA / 44.384.832/0001-24 25351.680573/2020-14 / 3099964 737 -
AFE - CONCESSÃO - SANEANTES DOMISSANITÁRIOS - TRANSPORTADORA (SOMENTE MATRIZ) /
4461974201 ----- HOSP-ODONTO COMERCIO ATACADISTA LTDA /
36.764.774/0001-36 25351.680483/2020-15 / 8214320 856 - AFE - CONCESSÃO - PRODUTOS PARA
SAÚDE - DISTRIBUIDORA / 4461874206 ----- DROGARIA MAZZONI DE
BARRA DO PIRAI LTDA / 05.193.067/0002-94 25351.673371/2020-16 / 4028516 723 - AFE - CONCESSÃO
- COSMÉTICOS, PERFUMES E PRODUTOS DE HIGIENE - DISTRIBUIDORA (SOMENTE MATRIZ) /
4447728206 ----- HOSPMED EIRELI / 00.156.820/0001-77
25351.673967/2020-16 / 3099860 740 - AFE - CONCESSÃO - SANEANTES DOMISSANITÁRIOS -
DISTRIBUIDORA (SOMENTE MATRIZ) / 4448126200 ----- M TESTA
CONFECCAO ME / 23.829.339/0001-09 25351.680652/2020-17 / 8214577 861 - AFE - CONCESSÃO -
PRODUTO PARA SAÚDE - FABRICANTE / 4462068203 ----- DENTAL PRO
DENTE DISTRIBUIDORA DE PRODUTOS ODONTOLOGICOS EIRELI / 34.732.870/0001-77
25351.666587/2020-17 / 8214515 856 - AFE - CONCESSÃO - PRODUTOS PARA SAÚDE - DISTRIBUIDORA /

4433420204 ----- C. B. DISTRIBUIDORA DE PRODUTOS FARMACEUTICOS
SA / 27.764.200/0001-77 25351.666088/2020-20 / 8214407 856 - AFE - CONCESSÃO - PRODUTOS
PARA SAÚDE - DISTRIBUIDORA / 4433264202 ----- CONFIANCE
TRANSPORTES E TURISMO EIRELI / 17.668.607/0001-47 25351.680594/2020-21 / 4028595 728 - AFE -
CONCESSÃO - COSMÉTICOS, PERFUMES E PRODUTOS DE HIGIENE - TRANSPORTADORA (SOMENTE
MATRIZ) / 4462002202 ----- COMBO LOGISTICA E TRANSPORTES EIRELI /
19.834.604/0001-61 25351.673466/2020-21 / 8214472 862 - AFE - CONCESSÃO - PRODUTOS PARA
SAÚDE - TRANSPORTADORA / 4447877201 ----- BIO MEDICAL
DISTRIBUIDORA E IMPORTADORA DE PRODUTOS MÉDICOS LTDA / 40.016.257/0001-56
25351.666715/2020-22 / 3099933 740 - AFE - CONCESSÃO - SANEANTES DOMISSANITÁRIOS -
DISTRIBUIDORA (SOMENTE MATRIZ) / 4433506206 ----- NATURAMED
DISTRIBUIDORA DE MEDICAMENTOS, ALIMENTOS E PERFUMARIA LIMITADA / 56.310.881/0001-00
25351.680410/2020-23 / 4028411 723 - AFE - CONCESSÃO - COSMÉTICOS, PERFUMES E PRODUTOS DE
HIGIENE - DISTRIBUIDORA (SOMENTE MATRIZ) / 4461770206 -----
LABORATORIO ANEMIOTONICO LTDA / 10.777.860/0001-90 25351.666722/2020-24 / 3099920 712 -
AFE - CONCESSÃO - SANEANTES - INDÚSTRIA (SOMENTE MATRIZ) / 4433512206 -----
----- Logistica Marla Express Ltda / 15.600.959/0001-35 25351.680393/2020-24 / 4028425 746 -
AFE - CONCESSÃO - COSMÉTICOS, PERFUMES E PRODUTOS DE HIGIENE - ARMAZENADORA (SOMENTE
MATRIZ) / 4461752208 ----- TALKER REPRESENTAÇÃO COMERCIAL LTDA /
24.248.295/0001-88 25351.680428/2020-25 / 8214351 856 - AFE - CONCESSÃO - PRODUTOS PARA
SAÚDE - DISTRIBUIDORA / 4461788202 ----- F.F.W LOGISTICA LTDA /
12.666.064/0001-05 25351.680562/2020-26 / 3099951 737 - AFE - CONCESSÃO - SANEANTES
DOMISSANITÁRIOS - TRANSPORTADORA (SOMENTE MATRIZ) / 4461959201 -----
----- NEOLOG ARMAZEM GERAL LTDA. / 39.326.585/0001-70 25351.665990/2020-29 / 1247911 7216 -
AFE - CONCESSÃO - MEDICAMENTOS E INSUMOS FARMACÊUTICOS - ARMAZENADORA (SOMENTE
MATRIZ) / 4433214205 ----- YNOVA TRANSPORTES E LOGISTICA LTDA /
21.329.965/0001-00 25351.680440/2020-30 / 8214333 862 - AFE - CONCESSÃO - PRODUTOS PARA
SAÚDE - TRANSPORTADORA / 4461800202 ----- Key Trade Importadora e
Exportadora Ltda / 09.211.470/0001-79 25351.680401/2020-32 / 1247882 703 - AFE - CONCESSÃO -
MEDICAMENTOS E INSUMOS FARMACÊUTICOS - IMPORTADORA (SOMENTE MATRIZ) / 4461761207 -----
----- M.N.P. CUSTODIO COMERCIO DE PRODUTOS HOSPITALARES EIRELI /
03.402.979/0003-84 25351.673545/2020-32 / 8214441 861 - AFE - CONCESSÃO - PRODUTO PARA
SAÚDE - FABRICANTE / 4447961202 ----- Logistica Marla Express Ltda /
15.600.959/0001-35 25351.680391/2020-35 / 8214364 855 - AFE - CONCESSÃO - PRODUTOS PARA
SAÚDE - ARMAZENADORA / 4461750205 ----- RODOLOG TRANSPORTES
MULTIMODAIS LTDA / 05.214.772/0020-02 25351.666801/2020-35 / 8214486 862 - AFE - CONCESSÃO -
PRODUTOS PARA SAÚDE - TRANSPORTADORA / 4433545201 -----
BRAXBRASIL COMÉRCIO DE PRODUTOS QUÍMICOS EIRELI / 25.164.723/0001-57 25351.673513/2020-37 /
4028487 721 - AFE - CONCESSÃO - COSMÉTICOS, PERFUMES E PRODUTOS PARA HIGIENE - INDÚSTRIA
(SOMENTE MATRIZ) / 4447931206 ----- C DE CARVALHO /
28.492.207/0001-40 25351.666535/2020-41 / 1247973 702 - AFE - CONCESSÃO - MEDICAMENTOS E
INSUMOS FARMACÊUTICOS - DISTRIBUIDORA (SOMENTE MATRIZ) / 4433355208 -----
----- Empório Saúde Produtos Médicos e Nutricionais LTDA / 08.913.676/0001-88
25351.680375/2020-42 / 8214378 856 - AFE - CONCESSÃO - PRODUTOS PARA SAÚDE - DISTRIBUIDORA
/ 4461733203 ----- BIO MEDICAL DISTRIBUIDORA E IMPORTADORA DE
PRODUTOS MÉDICOS LTDA / 40.016.257/0001-56 25351.666687/2020-43 / 4028547 722 - AFE -
CONCESSÃO - COSMÉTICOS, PERFUMES E PRODUTOS DE HIGIENE - IMPORTADORA (SOMENTE MATRIZ)
/ 4433479209 ----- ELISANGELA CARDOSO DA SILVA / 16.756.947/0001-67
25351.665958/2020-43 / 3099842 737 - AFE - CONCESSÃO - SANEANTES DOMISSANITÁRIOS -
TRANSPORTADORA (SOMENTE MATRIZ) / 4433200204 ----- erik kened
professional ltda / 39.228.513/0001-90 25351.673487/2020-47 / 4028491 721 - AFE - CONCESSÃO -
COSMÉTICOS, PERFUMES E PRODUTOS PARA HIGIENE - INDÚSTRIA (SOMENTE MATRIZ) / 4447902206 -
----- JCL TRANSPORTES E LOGÍSTICA LTDA / 34.545.180/0001-09
25351.673991/2020-47 / 3099856 737 - AFE - CONCESSÃO - SANEANTES DOMISSANITÁRIOS -
TRANSPORTADORA (SOMENTE MATRIZ) / 4448149200 ----- C. B.



DISTRIBUIDORA DE PRODUTOS FARMACEUTICOS SA / 27.764.200/0001-77 25351.666782/2020-47 / 1247942 702 - AFE - CONCESSÃO - MEDICAMENTOS E INSUMOS FARMACÊUTICOS - DISTRIBUIDORA (SOMENTE MATRIZ) / 4433527203 ----- ELIANA DOS ANJOS LOPES RAMOS / 36.876.427/0001-03 25351.666736/2020-48 / 3099916 712 - AFE - CONCESSÃO - SANEANTES - INDÚSTRIA (SOMENTE MATRIZ) / 4433522201 ----- GOLDEN COMÉRCIO E LOCAÇÃO DE EQUIPAMENTOS MÉDICOS EIRELI - ME / 27.091.513/0001-01 25351.673511/2020-48 / 3099887 740 - AFE - CONCESSÃO - SANEANTES DOMISSANITÁRIOS - DISTRIBUIDORA (SOMENTE MATRIZ) / 4447929201 ----- ATL COMERCIO E SERVIÇOS LABORATORIAIS LTDA / 14.088.102/0001-15 25351.680278/2020-50 / 8214395 856 - AFE - CONCESSÃO - PRODUTOS PARA SAÚDE - DISTRIBUIDORA / 4461601200 ----- HOSPMED EIRELI / 00.156.820/0001-77 25351.673527/2020-51 / 8214455 856 - AFE - CONCESSÃO - PRODUTOS PARA SAÚDE - DISTRIBUIDORA / 4447945207 ----- LQL COMERCIO & IMPORTACAO DE PRODUTOS MEDICOS LTDA / 28.893.456/0002-28 25351.524698/2020-57 / 8214532 856 - AFE - CONCESSÃO - PRODUTOS PARA SAÚDE - DISTRIBUIDORA / 4158890209 ----- C. B. DISTRIBUIDORA DE PRODUTOS FARMACEUTICOS SA / 27.764.200/0001-77 25351.666195/2020-58 / 3099873 740 - AFE - CONCESSÃO - SANEANTES DOMISSANITÁRIOS - DISTRIBUIDORA (SOMENTE MATRIZ) / 4433292206 ----- F.F.W LOGISTICA LTDA / 12.666.064/0001-05 25351.680572/2020-61 / 1247987 701 - AFE - CONCESSÃO - MEDICAMENTOS E INSUMOS FARMACÊUTICOS - TRANSPORTADORA (SOMENTE MATRIZ) / 4461973204 ----- ACD ATACADO DE COSMETICOS EIRELI / 31.886.023/0001-79 25351.680660/2020-63 / 4028607 723 - AFE - CONCESSÃO - COSMÉTICOS, PERFUMES E PRODUTOS DE HIGIENE - DISTRIBUIDORA (SOMENTE MATRIZ) / 4462077202 ----- HOSPMED EIRELI / 00.156.820/0001-77 25351.673966/2020-63 / 4028460 723 - AFE - CONCESSÃO - COSMÉTICOS, PERFUMES E PRODUTOS DE HIGIENE - DISTRIBUIDORA (SOMENTE MATRIZ) / 4448125203 ----- Soma Trade Importação e Exportação Eireli / 08.164.116/0001-78 25351.673412/2020-66 / 4028502 722 - AFE - CONCESSÃO - COSMÉTICOS, PERFUMES E PRODUTOS DE HIGIENE - IMPORTADORA (SOMENTE MATRIZ) / 4447815206 ----- AR FIORENZANO DISTRIBUIDORA DE MEDICAMENTOS LTDA - EPP / 10.869.890/0001-26 25351.666563/2020-68 / 8214529 858 - AFE - CONCESSÃO - PRODUTOS PARA SAÚDE - EXPORTADORA / 4433401200 ----- MEISKIN SWISS INOVACOES EM COMESTICA LTDA / 31.044.532/0001-54 25351.674293/2020-69 / 4028520 723 - AFE - CONCESSÃO - COSMÉTICOS, PERFUMES E PRODUTOS DE HIGIENE - DISTRIBUIDORA (SOMENTE MATRIZ) / 4449444201 25351.674293/2020-69 / 4028520 748 - AFE - CONCESSÃO - COSMÉTICOS, PERFUMES E PRODUTOS DE HIGIENE - EXPORTADORA (SOMENTE MATRIZ) / 4449449201 25351.674293/2020-69 / 4028520 722 - AFE - CONCESSÃO - COSMÉTICOS, PERFUMES E PRODUTOS DE HIGIENE - IMPORTADORA (SOMENTE MATRIZ) / 4449367203 ----- BRIO DISTRIBUIDORA DE COSMÉTICOS E SUPLEMENTOS ALIMENTARES LTDA / 39.565.793/0001-21 25351.680517/2020-71 / 4028564 723 - AFE - CONCESSÃO - COSMÉTICOS, PERFUMES E PRODUTOS DE HIGIENE - DISTRIBUIDORA (SOMENTE MATRIZ) / 4461910202 ----- TOPHEALTH DISTRIBUIDORA DE PRODUTOS HOSPITALARES LTDA / 37.330.135/0001-25 25351.673957/2020-72 / 8214411 856 - AFE - CONCESSÃO - PRODUTOS PARA SAÚDE - DISTRIBUIDORA / 4448116204 ----- CONFIANCE TRANSPORTES E TURISMO EIRELI / 17.668.607/0001-47 25351.680595/2020-76 / 8214550 862 - AFE - CONCESSÃO - PRODUTOS PARA SAÚDE - TRANSPORTADORA / 4462003209 ----- JNS DO MILLENIUM COMERCIO DE PRODUTOS MEDICOS LTDA / 04.472.760/0001-52 25351.680387/2020-77 / 3099839 740 - AFE - CONCESSÃO - SANEANTES DOMISSANITÁRIOS - DISTRIBUIDORA (SOMENTE MATRIZ) / 4461746208 ----- EALE LOGISTICA E TRANSPORTE DE CARGAS LTDA / 12.066.349/0001-05 25351.666716/2020-77 / 4028533 728 - AFE - CONCESSÃO - COSMÉTICOS, PERFUMES E PRODUTOS DE HIGIENE - TRANSPORTADORA (SOMENTE MATRIZ) / 4433507202 ----- INTERPRISE PRODUTOS DE LIMPEZA LTDA / 37.951.356/0001-10 25351.665598/2020-80 / 3099825 712 - AFE - CONCESSÃO - SANEANTES - INDÚSTRIA (SOMENTE MATRIZ) / 4433163201 ----- SORRIRMED COMÉRCIO DE PRODUTOS ODONTOLÓGICOS MÉDICOS E HOSPITALARES LTDA / 36.259.030/0001-64 25351.680554/2020-80 / 8214546 860 - AFE - CONCESSÃO - PRODUTOS PARA SAÚDE - VAREJISTA / 4461948200 ----- JOAO DA COSTA ARAUJO / 04.381.959/0001-75 25351.666496/2020-81 / 4028551 728 - AFE - CONCESSÃO - COSMÉTICOS, PERFUMES E PRODUTOS DE



HIGIENE - TRANSPORTADORA (SOMENTE MATRIZ) / 4433333204 -----
SUPRIMED COMERCIO DE MATERIAIS HOSPITALARES LTDA / 11.157.931/0002-03 25351.666785/2020-81
/ 8214490 856 - AFE - CONCESSÃO - PRODUTOS PARA SAÚDE - DISTRIBUIDORA / 4433530204 -----
----- SUR LA BEAUTÉ BIOTECNOLOGIA LTDA / 32.451.436/0001-93
25351.680586/2020-85 / 4028581 722 - AFE - CONCESSÃO - COSMÉTICOS, PERFUMES E PRODUTOS DE
HIGIENE - IMPORTADORA (SOMENTE MATRIZ) / 4461993205 -----
CONFIANCE TRANSPORTES E TURISMO EIRELI / 17.668.607/0001-47 25351.680593/2020-87 / 3099978
737 - AFE - CONCESSÃO - SANEANTES DOMISSANITÁRIOS - TRANSPORTADORA (SOMENTE MATRIZ) /
4462001206 ----- JOAO DA COSTA ARAUJO / 04.381.959/0001-75
25351.666487/2020-91 / 8214469 862 - AFE - CONCESSÃO - PRODUTOS PARA SAÚDE -
TRANSPORTADORA / 4433324205 ----- LPR BRASIL REPRESENTACAO
COMERCIO E SERVICOS LTDA / 83.125.955/0001-00 25351.680489/2020-92 / 3099811 740 - AFE -
CONCESSÃO - SANEANTES DOMISSANITÁRIOS - DISTRIBUIDORA (SOMENTE MATRIZ) / 4461881202 -----
----- pvn agenciamento de transporte eireli / 12.270.745/0001-50
25351.680432/2020-93 / 8214347 862 - AFE - CONCESSÃO - PRODUTOS PARA SAÚDE -
TRANSPORTADORA / 4461792200 ----- SUR LA BEAUTÉ BIOTECNOLOGIA
LTDA / 32.451.436/0001-93 25351.680601/2020-95 / 8214563 859 - AFE - CONCESSÃO - PRODUTOS
PARA SAÚDE - IMPORTADORA / 4462009207 ----- MOTOMED COMÉRCIO E
LOCAÇÃO DE PRODUTO HOSPITALAR LTDA / 37.122.481/0001-18 25351.680288/2020-95 / 1247896 702
- AFE - CONCESSÃO - MEDICAMENTOS E INSUMOS FARMACÊUTICOS - DISTRIBUIDORA (SOMENTE
MATRIZ) / 4461613208 ----- M.N.P. Custódio Comércio de Produtos
Hospitalares-me / 03.402.979/0001-12 25351.674001/2020-98 / 4028456 721 - AFE - CONCESSÃO -
COSMÉTICOS, PERFUMES E PRODUTOS PARA HIGIENE - INDÚSTRIA (SOMENTE MATRIZ) / 4448159205 --
----- BIO MEDICAL DISTRIBUIDORA E IMPORTADORA DE PRODUTOS MÉDICOS
LTDA / 40.016.257/0001-56 25351.666688/2020-98 / 8214501 859 - AFE - CONCESSÃO - PRODUTOS
PARA SAÚDE - IMPORTADORA / 4433480207

Este conteúdo não substitui o publicado na versão certificada.





PREFEITURA DE BIGUAÇU
SECRETARIA MUNICIPAL DE CULTURA, ESPORTE, TURISMO E LAZER - SECETUL

ATESTADO DE CAPACITAÇÃO TÉCNICA

Faz com a razão da empresa M. TESTA CONFECÇÃO ME, CNPJ: 23.829.339/0001-09, estabelecida na AV. GENEIUEHARA, 1263, JD NOVA ITALIA, CIA NORTE-PR, foi nossa fornecedora de camiseta branca básica manga curta 100% algodão com impressão frente e costa 002 – branca único; referente a NOTA FISCAL:

Nº 000.004.300

unidades 200

A referida empresa cumpriu sempre e pontualmente com as obrigações assumidas, no tocante aos serviços solicitados, pelo que declaramos estar apta a cumprir com o objeto contratado, nada tendo que a desabone.

Por ser verdade, firmamos a presente.

BIGUAÇU, 13 de Maio de 2022

Ingrid Lovizon Ribeiro
Gerente de Esporte Municipal

Ingrid Lovizon
Gerente de Esporte
Matrícula 18377



**SECRETARIA DE SEGURANÇA URBANA,
MOBILIDADE E DEFESA CIVIL**

Avenida Kaethe Richers, 1200 - Portal
ssp@ribeiraopires.sp.gov.br / (11) 4828-5509

2030
RIBEIRÃO
PIRES

Ribeirão Pires, 07 de março de 2023.

Interessado: Empresa M. TESTA CONFECÇÃO ME

Assunto: Capacitação Técnica

CAPACITAÇÃO TÉCNICA

Por solicitação da parte interessada atestamos nos exatos termos, para fins de comparação de QUALIFICAÇÃO TÉCNICA, que a Empresa M. TESTA CONFECÇÃO ME, estabelecida na Avenida Genei Uehara, 1263, Residencial Nova Itália, Cianorte/Paraná, executou para a Prefeitura Municipal de Ribeirão Pires/SP, CNPJ 46.522.967/0001-34, serviços de entrega de botas, no período de maio de 2022 à maio de 2023.

Os serviços atenderam as especificações definidas no respectivo contrato e os produtos apresentaram a qualidade adequada, demonstrando capacidade técnica para a execução do que foi proposto. Até a presente data, não há em nossos registros, notificações que comprometam as atividades prestadas pela citada empresa.

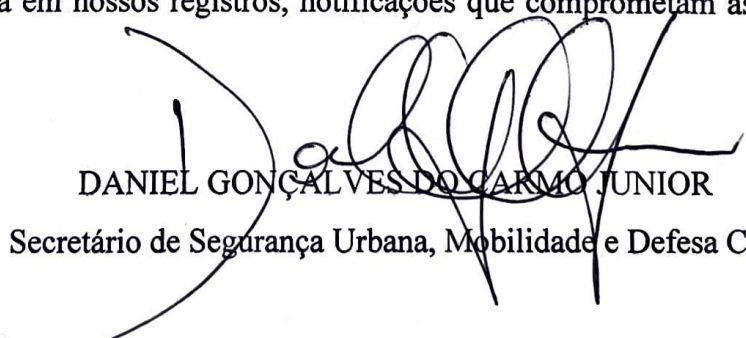
DANIEL GONÇALVES DO CARMO JUNIOR
Secretário de Segurança Urbana, Mobilidade e Defesa Civil

ATESTADO DE CAPACIDADE TÉCNICA

**Razão Social: ALINE ROBERTA LONGO
BEZERRA 05160303103, CNPJ
37.657.419/0001-20 e INSCRIÇÃO
ESTADUAL: 28.449.324-4, sediada na
AVENIDA Castro Alves, 637 – Bairro: Centro
CEP 79980-000, no Município de Mundo Novo
Estado Mato Grosso do Sul**

**A Empresa já qualificada afirma e declara para os devidos fins, de direito que a empresa
M TESTA CONFECÇÃO - ME CPF/CNPJ:23.829.339/0001-09, nos forneceu os produtos:**

**Ar Condicionado Split 9000 BTUS, 12.000 BTUS, 18000 BTUS, Notebook Core i3 e i5, Computador
COMPLETO Desktop –
8,0 GB RAM, MONITOR DE LED 15,6 WIDESCREEN, HD 1TB 2,5 SATA3 7200RPM, PROCESSADOR
INTEL CORE I3.**

Cumpriu todas as exigências de qualidade, prazo de entrega, devidamente atestado.

Mundo Novo/MS, 08 dezembro
de 2022.

ALINE
ROBERTA
A
LONGO

Assinado de forma
digital por ALINE
ROBERTA LONGO
:05160303103

Dados: 2022.12.08 10:00:31
-03'00'

Assinado de forma
digital por ALINE
ROBERTA LONGO
:05160303103:
2022.12.08 10:00:31 -
03'00'

ATESTADO DE CAPACIDADE TÉCNICA

Atestamos para os devidos fins que a empresa **M.TESTA CONFECÇÃO – ME**, inscrita no CNPJ sob o nº. 23.829.339/0001-09, estabelecida na Avenida Genei Uehara, n.º 1263, Residencial Nova Itália, Cianorte – PR, CEP 87.203-196 firmou o Contrato Administrativo n.º 019/2021 com a **SECRETARIA DE ESTADO DA JUSTIÇA, FAMÍLIA E TRABALHO - SEJUF**, inscrita no CNPJ sob o Nº 40.245.920/0001-94, com sede na Rua Jacy Loureiro de Campos s/nº, Curitiba-PR, que teve por objeto a aquisição de máscaras, do TIPO: Cirúrgica Descartável de acordo com os Lotes 01 e 02 do Pregão Eletrônico n.º 016/2020/SEJUF.

Atestamos ainda, que tal fornecimento foi executado satisfatoriamente, não existindo, em nossos registros, até a presente data, fatos que desabonem sua conduta e responsabilidade com as obrigações assumidas.

Declaramos que a mesma cumpriu o contrato firmado entre as partes de maneira idônea, demonstrando capacidade técnica e pontualidade nos compromissos assumidos, portanto nada que a desabone.

Por ser expressão de verdade, firmamos o presente Atestado.

Curitiba, 25 de abril de 2022.

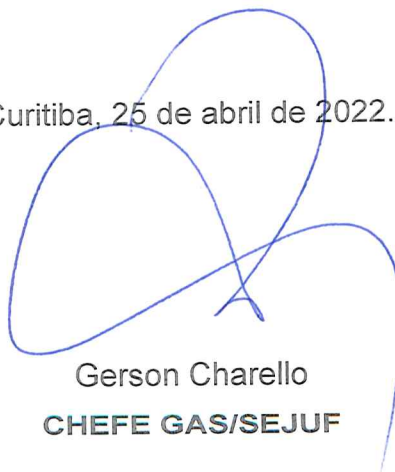

Gerson Charello
CHEFE GAS/SEJUF

RECEBEMOS DE M.TESTA CONFECCAO ME OS PRODUTOS E/OU SERVIÇOS CONSTANTES DA NOTA FISCAL ELETRÔNICA INDICADA ABAIXO. EMISSÃO: 12/11/2021 VALOR TOTAL: R\$ 73.209,60 DESTINATÁRIO: SECRETARIA DE ESTADO DA JUSTIÇA,FAMÍLIA E TRABALHO - SEJUF - Rua Jacy Loureiro de Campos, SN Centro Cívico Curitiba-PR		<div> NF-e Nº. 000.003.517 Série 001 </div>
DATA DE RECEBIMENTO	IDENTIFICAÇÃO E ASSINATURA DO RECEBEDOR	

<p>IDENTIFICAÇÃO DO EMITENTE</p> <p>M.TESTA CONFECCAO ME</p> <p>AVENIDA GENEI UERAHA, 1263, 1263 RES. NOVA ITALIA - 87203-196 Cianorte - PR Fone/Fax: 4436291275</p>		<p>DANFE Documento Auxiliar da Nota Fiscal Eletrônica</p> <p>0 - ENTRADA 1 - SAÍDA</p> <p>Nº. 000.003.517 Série 001 <i>Folha 1/1</i></p>			
<p>NATUREZA DA OPERAÇÃO</p> <p>5102-Venda de mercadoria adquirida ou recebida de terceiros</p>		<p>CHAVE DE ACESSO</p> <p>4121 1123 8293 3900 0109 5500 1000 0035 1718 7078 9020</p>		<p>Consulta de autenticidade no portal nacional da NF-e www.nfe.fazenda.gov.br/portal ou no site da Sefaz Autorizadora</p>	
		<p>PROTOCOLO DE AUTORIZAÇÃO DE USO</p> <p>141210249874919 - 12/11/2021 09:16:05</p>		<p>INSCRIÇÃO ESTADUAL DO SUBST. TRIBUT.</p>	
<p>INSCRIÇÃO ESTADUAL</p> <p>9074748527</p>				<p>CNPJ</p> <p>23.829.339/0001-09</p>	

DESTINATÁRIO / REMETENTE		CNPJ / CPF		DATA DA EMISSÃO
NOME / RAZÃO SOCIAL		40.245.920/0001-94		12/11/2021
SECRETARIA DE ESTADO DA JUSTIÇA, FAMÍLIA E TRABALHO - SEJUF				
ENDEREÇO	BAIRRO / DISTRITO	CEP	DATA DA SAÍDA/ENTRADA	
Rua Jacy Loureiro de Campos, SN	Centro Cívico	80530-915	12/11/2021	
MUNICÍPIO	UF	FONE / FAX	INSCRIÇÃO ESTADUAL	HORA DA SAÍDA/ENTRADA
Curitiba	PR	(41) 3677-8159		09:16:09

[illegible]

NOME / RAZÃO SOCIAL		FRETE POR CONTA		CÓDIGO ANTT	PLACA DO VEÍCULO	UF	CNPJ / CPF
RODONAVES TRANSPORTE E ENCOMENDAS		(0) Emitente					44.914.992/0017-03
ENDEREÇO				MUNICÍPIO		UF	INSCRIÇÃO ESTADUAL
AV AMAZONAS #1621 CENTRO 87230000				Cianorte		PR	6013031914
QUANTIDADE	ESPÉCIE	MARCA	NUMERAÇÃO	PESO BRUTO	PESO LÍQUIDO		
25	CAIXAS				774,300	736,800	

[illegible]

<p>INFORMAÇÕES COMPLEMENTARES</p> <p>Inf. Contribuinte: Trib aprox R\$:0,00 Federal e R\$0,00 Estadual. ORDEM DE FORNECIMENTO Nº: 039/2021 - NOTA DE EMPENHO: 21001518 / 21001746 - PREGÃO:16/2020 - PEDIDOS: 21001571 / 21001805 - CONTRATO: 019/2021 - PROTOCOLO Nº: 16.775.938-6 - LOCAL DE ENTREGA: RODOVIA DOS MINÉRIOS, 403 - ALMIRANTE TAMANDARÉ - PARANA - CEP: 83514-505 - A/C: ROSENILDO - (41) 3677-8159 - LOTE:045 - FAB:08/2021 - VAL:08/2024 - Banco:001 - Banco do Brasil - Conta Corrente: 64.889-2 - Agência:0618-1. Email do Destinatário: patricia.smelo@sejuf.pr.gov.br</p> <p>Inf. fisco: DOCUMENTO EMITIDO POR ME OU EPP OPTANTE PELO SIMPLES NACIONAL. NÃO GERA DIREITO A CRÉDITO FISCAL DE IPI.</p>	<p>RESERVADO AO FISCO</p>
--	----------------------------------

INTERESSADO: Empresa M.TESTA CONFECÇÃO ME

ASSUNTO: Solicitação de Capacidade Técnica

Lagoa Santa, 19 de Abril de 2022.

ATESTADO DE CAPACIDADE TÉCNICA

Por solicitação da parte interessada atestamos nos exatos termos e sob as penas da lei 8.66/1993, para fins de comparação de QUALIFICAÇÃO TÉCNICA, que a Empresa M.TESTA CONFECÇÃO ME, estabelecida na Avenida Genei Ueraha, 1263, Residencial Nova Itália, Cianorte/ Paraná, executou para a Prefeitura Municipal de Lagoa Santa/ MG, CNPJ 73.357.469/0001-56, serviços de entrega de Equipamento de Proteção Individual (EPIs), sendo este compromisso com este município no período de fevereiro/2021 ao período de janeiro/2022 .

Tais ações foram executadas com qualidade demonstrando capacidade técnica na execução do que foi proposto e não existe em nossos registros, até a data presente fatos que desabonem sua conduta e responsabilidade com as obrigações assumidas.

Márcia Faustino
Chefe de Departamento em Saúde Bucal
Secretaria Municipal de Saúde

Heloisa Helena Duarte Scorza
Referência Técnica em Saúde Bucal
Secretaria Municipal de Saúde

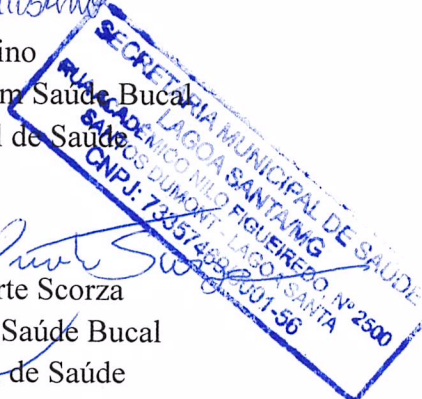

RECEBEMOS DE M.TESTA CONFECCAO ME OS PRODUTOS E/OU SERVIÇOS CONSTANTES DA NOTA FISCAL ELETRÔNICA INDICADA ABAIXO. EMISSÃO: 19/06/2021 VALOR TOTAL: R\$ 1.323,52 DESTINATÁRIO: PREFEITURA MUNICIPAL DE LAGOA SANTA - Rua São João, 290 CENTRO Lagoa Santa-MG		NF-e Nº. 000.003.308 Série 001
DATA DE RECEBIMENTO	IDENTIFICAÇÃO E ASSINATURA DO RECEBEDOR	

<p>IDENTIFICAÇÃO DO EMITENTE</p> <p>M.TESTA CONFECCAO ME</p> <p>AVENIDA GENEI UERAHA, 1263, 1263 RES. NOVA ITALIA - 87203-196 Cianorte - PR Fone/Fax: 4436291275</p>		<p>DANFE Documento Auxiliar da Nota Fiscal Eletrônica</p> <p>0 - ENTRADA 1 - SAÍDA</p> <p>Nº. 000.003.308 Série 001 <i>Folha 1/1</i></p>		 <p>CHAVE DE ACESSO</p> <p>4121 0623 8293 3900 0109 5500 1000 0033 0812 5156 8786</p> <p>Consulta de autenticidade no portal nacional da NF-e www.nfe.fazenda.gov.br/portal ou no site da Sefaz Autorizadora</p>	
<p>NATUREZA DA OPERAÇÃO</p> <p>6102-Venda de mercadoria adquirida ou recebida de terceiros</p>			<p>PROTOCOLO DE AUTORIZAÇÃO DE USO</p> <p>141210131241789 - 19/06/2021 08:19:53</p>		
<p>INSCRIÇÃO ESTADUAL</p> <p>9074748527</p>		<p>INSCRIÇÃO ESTADUAL DO SUBST. TRIBUT.</p>		<p>CNPJ</p> <p>23.829.339/0001-09</p>	

DESTINATÁRIO / REMETENTE			
NOME / RAZÃO SOCIAL		CNPJ / CPF	DATA DA EMISSÃO
PREFEITURA MUNICIPAL DE LAGOA SANTA		73.357.469/0001-56	19/06/2021
ENDEREÇO	BAIRRO / DISTRITO	CEP	DATA DA SAÍDA/ENTRADA
Rua São João, 290	CENTRO	33230-103	19/06/2021
MUNICÍPIO	UF	FONE / FAX	HORA DA SAÍDA/ENTRADA
Lagoa Santa	MG	(31) 3688-1384	08:20:43

BASE DE CÁLC. DO ICMS	VALOR DO ICMS	BASE DE CÁLC. ICMS S.T.	VALOR DO ICMS SUBST.	V. IMP. IMPORTAÇÃO	V. ICMS UF REMET.	VALOR DO FCP	VALOR DO PIS	V. TOTAL PRODUTOS
0,00	0,00	0,00	0,00	0,00	0,00	0,00	21,84	1.323,52
VALOR DO FRETE	VALOR DO SEGURO	DESCONTO	OUTRAS DESPESAS	VALOR TOTAL IPI	V. ICMS UF DEST.	V. TOT. TRIB.	VALOR DA COFINS	V. TOTAL DA NOTA
0,00	0,00	0,00	0,00	0,00	0,00	539,60	100,59	1.323,52

NOME / RAZÃO SOCIAL		FRETE POR CONTA		CÓDIGO ANTT	PLACA DO VEÍCULO	UF	CNPJ / CPF
RODONAVES TRANSPORTE E ENCOMENDAS		(0) Emitente					44.914.992/0017-03
ENDEREÇO				MUNICÍPIO		UF	INSCRIÇÃO ESTADUAL
AV AMAZONAS #1621 CENTRO 87230000				Cianorte		PR	6013031914
QUANTIDADE	ESPÉCIE	MARCA	NUMERAÇÃO	PESO BRUTO		PESO LÍQUIDO	
1	CAIXA			10,800		10,000	

[illegible]

<p>INFORMAÇÕES COMPLEMENTARES</p> <p>Inf. Contribuinte: Trib aprox R\$:301.37 Federal e R\$238.23 Estadual. Fonte:IBPT PR B8217A. Ordem de compra número:2282 - Ata: 001/2021 - Pregão Eletrônico: 072/2020 - Licitação: 155/2020 - Solicitação: 2366 - Requisição: 2847 - LOCAL DE ENTREGA: 296 - SEMGE-ALMOXARIFADO CENTRAL - AVENIDA RODOVIÁRIA Nº 1313 - BAIRRO VARGEM DO LOBO - FINAL DO RESIDENCIAL LAGOA SANTA - LAGOA SANTA - MG - DAS 8:00 AS 14:00 HORAS - LOTE: 20210330- FAB: 03/2021 - VAL: 0532024 - Banco: 104 - Caixa Econômica Federal - Agência: 0569 - Conta Corrente:4231-4 - Operação:003.</p> <p>Inf. fisco: DOCUMENTO EMITIDO POR ME OU EPP OPTANTE PELO SIMPLES NACIONAL. NÃO GERA DIREITO A CRÉDITO FISCAL DE IPI.</p>	<p>RESERVADO AO FISCO</p>
--	----------------------------------

RECEBEMOS DE M.TESTA CONFECCAO ME OS PRODUTOS E/OU SERVIÇOS CONSTANTES DA NOTA FISCAL ELETRÔNICA INDICADA ABAIXO. EMISSÃO: 10/02/2021 VALOR TOTAL: R\$ 10.465,00 DESTINATÁRIO: PREFEITURA MUNICIPAL DE LAGOA SANTA - Rua São João, 290 CENTRO Lagoa Santa-MG		NF-e Nº. 000.002.969 Série 001
DATA DE RECEBIMENTO	IDENTIFICAÇÃO E ASSINATURA DO RECEBEDOR	

<div>IDENTIFICAÇÃO DO EMITENTE</div> <div>M.TESTA CONFECCAO ME</div> <div>AVENIDA GENEI UERAHA, 1263, 1263</div> <div>RES. NOVA ITALIA - 87203-196</div> <div>Cianorte - PR Fone/Fax: 4436291275</div>		<div>DANFE</div> <div>Documento Auxiliar da Nota Fiscal Eletrônica</div> <div>0 - ENTRADA</div> <div>1 - SAÍDA</div> <div>Nº. 000.002.969</div> <div>Série 001</div> <div>Folha 1/1</div>		<div></div> <div>CHAVE DE ACESSO</div> <div>4121 0223 8293 3900 0109 5500 1000 0029 6917 2447 6718</div> <div>Consulta de autenticidade no portal nacional da NF-e</div> <div>www.nfe.fazenda.gov.br/portal ou no site da Sefaz Autorizadora</div>	
NATUREZA DA OPERAÇÃO				PROTOCOLO DE AUTORIZAÇÃO DE USO	
16101-Venda de produção do estabelecimento				141210029184439 - 10/02/2021 09:31:24	
INSCRIÇÃO ESTADUAL		INSCRIÇÃO ESTADUAL DO SUBST. TRIBUT.		CNPJ	
9074748527				23.829.339/0001-09	

DESTINATÁRIO / REMETENTE				
NOME / RAZÃO SOCIAL			CNPJ / CPF	DATA DA EMISSÃO
PREFEITURA MUNICIPAL DE LAGOA SANTA			73.357.469/0001-56	10/02/2021
ENDEREÇO	BAIRRO / DISTRITO		CEP	DATA DA SAÍDA/ENTRADA
Rua São João, 290	CENTRO		33230-103	10/02/2021
MUNICÍPIO	UF	FONE / FAX	INSCRIÇÃO ESTADUAL	HORA DA SAÍDA/ENTRADA
Lagoa Santa	MG	(31) 3688-1384		09:31:36

1	
Venc.	12/03/2021
Valor	R\$ 10.465,00

CÁLCULO DO IMPOSTO

BASE DE CÁLC. DO ICMS	VALOR DO ICMS	BASE DE CÁLC. ICMS S.T.	VALOR DO ICMS SUBST.	V. IMP. IMPORTAÇÃO	V. ICMS UF REMET.	VALOR DO FCP	VALOR DO PIS	V. TOTAL PRODUTOS
0,00	0,00	0,00	0,00	0,00	0,00	0,00	172,67	10.465,00
VALOR DO FRETE	VALOR DO SEGURO	DESCONTO	OUTRAS DESPESAS	VALOR TOTAL IPI	V. ICMS UF DEST.	V. TOT. TRIB.	VALOR DA COFINS	V. TOTAL DA NOTA
0,00	0,00	0,00	0,00	0,00	0,00	2.323,23	795,34	10.465,00

TRANSPORTADOR / VOLUMES TRANSPORTADOS

NOME / RAZÃO SOCIAL		FRETE POR CONTA		CÓDIGO ANTT	PLACA DO VEÍCULO	UF	CNPJ / CPF
RODONAVES TRANSPORTE E ENCOMENDAS		(0) Emitente					44.914.992/0017-03
ENDEREÇO				MUNICÍPIO		UF	INSCRIÇÃO ESTADUAL
AV AMAZONAS #1621 CENTRO 87230000				Cianorte		PR	6013031914
QUANTIDADE	ESPÉCIE	MARCA	NUMERAÇÃO	PESO BRUTO	PESO LÍQUIDO		
12	CAIXAS				146,500	142,000	

DADOS DOS PRODUTOS / SERVIÇOS

[illegible]

DADOS ADICIONAIS

<p>INFORMAÇÕES COMPLEMENTARES</p> <p>Inf. Contribuinte: Trib aprox R\$:439.53 Federal e R\$1883.70 Estadual. Fonte:IBPT PR 8F6CA7. Ordem de compra número: 569 - Ata: 001/2021 - Pregão Eletrônico: 072/2020 - Licitação: 155/2020 - LOCAL DE ENTREGA: 296 - SEMGE -ALMOXARIFADO CENTRAL - AVENIDA RODOVIÁRIA Nº 1313 - BAIRRO VARGEM DO LOBO - LAGOA SANTA - MG - LOTE: 013 - FAB: 02/2021 - VAL: 02/2024 - Banco: 104 - Caixa Econômica Federal - Agência: 0569 - Conta Corrente:4231-4 - Operação: 003.</p> <p>Inf. fisco: DOCUMENTO EMITIDO POR ME OU EPP OPTANTE PELO SIMPLES NACIONAL. NÃO GERA DIREITO A CRÉDITO FISCAL DE IPI.</p>	<p>RESERVADO AO FISCO</p>
---	----------------------------------

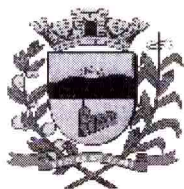

PREFEITURA MUNICIPAL DE CAPELA DO ALTO

SECRETARIA MUNICIPAL DE EDUCAÇÃO

Rua Tiradentes, 60

Capela do Alto - SP - CEP 18.195-000 – CONTATO- (015) 3267. 1210

CNPJ: 46.634.077.0001.14

ATESTADO DE CAPACIDADE TÉCNICA

Atestamos, para todos os fins de direito, que a empresa M. TESTA CONFECÇÃO, CNPJ: 23.829.339/0001-09, estabelecida na AV. GENEI UEHARA, 1263, JD NOVA ITALIA, CIANORTE-PR, foi nossa fornecedora de MÁSCARA DE PROTEÇÃO REUTILIZÁVEL EM TECIDO DUPLO PERSONALIZADA, referente às NOTAS FISCAIS:

Nº 1266

unidades 3176

Nº 2950

unidades 3176

A referida empresa cumpriu sempre e pontualmente com as obrigações assumidas, no tocante aos serviços solicitados, pelo que declaramos estar apta a cumprir com o objeto contratado, nada tendo que a desabone.

Por ser verdade, firmamos a presente.

CAPELA DO ALTO, 05 de julho de 2021

Elvira N. Moraes Dias

Coordenadora Geral da Educação

RG: 24.227.350-6

DECLARAÇÃO

A FUNDHOSPAR - Fundação Hospitalar do Paraná, com sede à Rua Piratininga, nº. 659, Centro (Cianorte/Pr) neste ato representada por seu Presidente JOÃO POLIPPO, brasileiro, divorciado, portador do RG. 4.196.971-7 e CPF 554.268.329-00 vem atestar a pedido da parte interessada, e para os devidos fins de direito que se fazem necessários, que a empresa **M. TESTA CONFECÇÃO**, inscrita no CNPJ 23.829.339/0001-09, estabelecida na Avenida das Fabricas nº 126-CEP 87207-022-Cianorte-PR, fabricou Máscaras cirúrgica com as seguintes especificações:

- Máscara cirúrgica em TNT peso 60 gramas, com elástico, tripla camada com filtro uma eficiência de filtração bacteriana maior que 95%, tiras super resistentes de 40 cm de comprimento, clips nasal de 14 cm de comprimento, solda por ultrassom, cor branca.
- Máscara cirúrgica descartável com elástico confeccionada com 03 camadas distintas, sendo 2 camadas de não tecido e uma camada de filtro antibacteriano (bfe>95%), soldadas eletronicamente sem costura, modelo retangular, com pregas longitudinais, dispositivo para ajuste nasal com 130 mm, inodora, atóxica e hipoalérgica, registro na Anvisa.
- Máscara cirúrgica descartável, fabricada em não tecido 100% polipropileno, tripla camada com filtro, pregas horizontais, c/elástico, soldada eletronicamente por ultrassom, hipoalérgica, com presilha para ajuste nasal de metal flexível, cor branca.

Sendo que a empresa cumpriu satisfatoriamente com suas obrigações, e esta executando os serviços, nada constando que a desabone técnica e comercialmente.

O referido é a expressão da verdade.

Cianorte, 08 de Junho de 2020.



FUNDAÇÃO HOSPITALAR DE SAÚDE
CNPJ: 95.641.0007/0001-07
JOÃO POLIPPO
CPF: 554.268.329-00
RG: 4.196.971-7

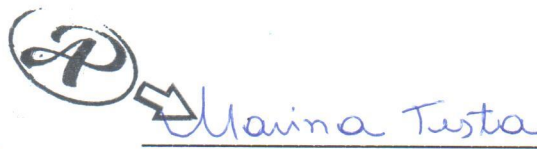

M. TESTA CONFECÇÃO
CNPJ: 23.829.339/0001-09
MARINA TESTA
CPF: 064.458.499.89
RG. 95359833 SSP/PR

1º Tabelionato de Notas
TABELIA: *Ana Paula Braga Borna*
Rua Ipiranga, 641 - Centro
FONE: (44) 3629-1337 / 3018-3981
CEP 87200-254 - Cianorte - PR

Selo nº 8tVU9.eR3hA.IvzN4-4PHUV.M5MGR
Consulte esse selo em <http://funarpen.com.br>

Reconheço por SEMELHANÇA as assinaturas de JOAO POLIPPO e MARINA TESTA. Dou fé. Cianorte-Paraná, 12 de junho de 2020.

Em Teste da Verdade

Andressa Aparecida Martins - Escrevente Juramentada
Cod. Segurança: F3GUV5Z7H-579473-10

1º Tabelionato de Notas
Cianorte - Paraná

Andressa Aparecida Martins
ESCREVENTE JURAMENTADA

ATESTADO DE CAPACIDADE TÉCNICA

Atestamos para os devidos fins, que a empresa, M. TESTA CONFECÇÃO, CNPJ: 23.829.339/0001-09, estabelecida na AV. GENEI UEHARA, 1263, JD NOVA ITÁLIA, CIANORTE-PR, foi nossa fornecedora de MÁSCARA DE PROTEÇÃO REUTILIZÁVEL EM TECIDO DUPLO PERSONALIZADA COM O LOGO DO PETI DISQUE 100, referente a NOTA FISCAL Nº 3069 de 12 de março de 2021 no valor de R\$ 7.117,00 (sete mil cento e dezessete reais).

Registramos, ainda, que as prestações dos serviços acima referidos apresentaram boa qualidade operacional, tendo a empresa cumprido fielmente com suas obrigações, nada constando que a desabone técnica e comercialmente, até a presente data.

Lages/SC, 06 de julho de 2021.

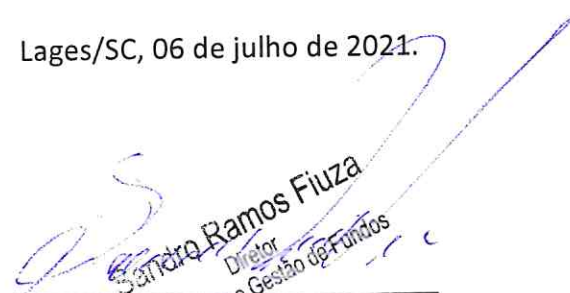
Sandro Ramos Fiuza
Diretor
Controle e Gestão de Fundos

SANDRO RAMOS FIUZA

CPF nº 736.496.789-34

Consolidação: Empresa

Grau: 5

Encerrado em: 31/12/2022

ATIVO	446.180,34
ATIVO CIRCULANTE	446.180,34
DISPONÍVEL	181.200,14
CAIXA	181.200,14
Caixa Geral	181.200,14
ESTOQUES	264.980,20
ESTOQUES PARA REVENDA	264.980,20
MERCADORIA PARA REVENDA	264.980,20
 TOTAL DO ATIVO	 446.180,34
PASSIVO	446.180,34
PASSIVO CIRCULANTE	12.457,87
PASSIVO CIRCULANTE	1.305,97
OUTRAS OBRIGAÇÕES	1.305,97
FGTS a recolher	655,35
INSS a recolher	650,62
OBRIGAÇÕES SOCIAIS TRABALHISTAS	9.521,90
OBRIGAÇÕES SOCIAIS TRABALHISTAS	9.521,90
Pro-Labore a Pagar	1.078,68
Salários a Pagar	5.954,49
13º Salários a Pagar	2.488,73
CONTAS A PAGAR	1.630,00
OUTRAS CONTAS A PAGAR	1.630,00
Honorários a pagar	630,00
Aluguel a pagar	1.000,00
PATRIMÔNIO LÍQUIDO	433.722,47
CAPITAL SOCIAL	30.000,00
CAPITAL SOCIAL	30.000,00
CAPITAL SOCIAL	30.000,00
RESULTADO ACUMULADO	403.722,47
LUCROS OU PREJUÍZOS ACUMULADOS	403.722,47
Lucros Acumulados	387.770,51
Lucro do Exercício	15.951,96
 TOTAL DO PASSIVO	 446.180,34

Reconhecemos a exatidão do presente Balanço Patrimonial com base nas informações e na documentação apresentada, encerrado em 31/12/2022, somando tanto no Ativo como no Passivo, a importância de R\$ 446.180,34 (quatrocentos e quarenta e seis mil, cento e oitenta reais e trinta e quatro centavos).

MARINA TESTA
SOCIA ADMINISTRADORA
CPF 064.458.499-89

NAIR MOREIRA DE SOUZA
Técnico Contábil
CRC PR-023487/O-0

Termo de Abertura

Nome do Livro: DIÁRIO

Nº de Ordem: 2

O presente livro do tipo DIÁRIO contém registros numerados, do nº 01 ao nº 47, e servirá para a escrituração dos lançamentos próprios da empresa M TESTA ATACADO LTDA, município Cianorte, CNPJ nº 43.044.418/0001-03, Número de Registro (NIRE) 41210061841.

Data do arquivamento dos atos constitutivos: 09/08/2021

Ato constitutivo: 41210061841

Cianorte, 01/01/2022

MARINA TESTA
Administrador, Sócio
CPF 064.458.499-89

NAIR MOREIRA DE SOUZA
CONTADOR
CRC/PR 023487/O-0

CNPJ: 43.044.418/0001-03
Consolidação: Empresa
NIRE nº 41210061841 de 09/08/2021

Grau: 5

Encerrado em: 31/12/2022

	12/2022	12/2021
ATIVO	446.180,34	420.510,51
ATIVO CIRCULANTE	446.180,34	420.510,51
DISPONÍVEL	181.200,14	391.028,35
CAIXA	181.200,14	391.028,35
Caixa Geral	181.200,14	391.028,35
ESTOQUES	264.980,20	29.482,16
ESTOQUES PARA REVENDA	264.980,20	29.482,16
MERCADORIA PARA REVENDA	264.980,20	29.482,16
TOTAL DO ATIVO	446.180,34	420.510,51
PASSIVO	446.180,34	420.510,51
PASSIVO CIRCULANTE	12.457,87	2.740,00
PASSIVO CIRCULANTE	1.305,97	122,10
OUTRAS OBRIGAÇÕES	1.305,97	122,10
FGTS a recolher	655,35	0,00
INSS a recolher	650,62	122,10
OBRIGAÇÕES SOCIAIS TRABALHISTAS	9.521,90	987,90
OBRIGAÇÕES SOCIAIS TRABALHISTAS	9.521,90	987,90
Pro-Labore a Pagar	1.078,68	987,90
Salários a Pagar	5.954,49	0,00
13º Salários a Pagar	2.488,73	0,00
CONTAS A PAGAR	1.630,00	1.630,00
OUTRAS CONTAS A PAGAR	1.630,00	1.630,00
Honorários a pagar	630,00	630,00
Aluguel a pagar	1.000,00	1.000,00
PATRIMÔNIO LÍQUIDO	433.722,47	417.770,51
CAPITAL SOCIAL	30.000,00	30.000,00
CAPITAL SOCIAL	30.000,00	30.000,00
CAPITAL SOCIAL	30.000,00	30.000,00
RESULTADO ACUMULADO	403.722,47	387.770,51
LUCROS OU PREJUÍZOS ACUMULADOS	403.722,47	387.770,51
Lucros Acumulados	387.770,51	387.770,51
Lucro do Exercício	15.951,96	0,00
TOTAL DO PASSIVO	446.180,34	420.510,51

Reconhecemos a exatidão do presente Balanço Patrimonial com base nas informações e na documentação apresentada, encerrado em 31/12/2022, somando tanto no Ativo como no Passivo, a importância de R\$ 446.180,34 (quatrocentos e quarenta e seis mil, cento e oitenta reais e trinta e quatro centavos), e em 31/12/2021, somando tanto no Ativo como no Passivo, a importância de R\$ 420.510,51 (quatrocentos e vinte mil, quinhentos e dez reais e cinquenta e um centavos).

MARINA TESTA
SOCIA ADMINISTRADORA
CPF 064.458.499-89NAIR MOREIRA DE SOUZA
Técnico Contábil
CRC PR-023487/O-0

CNPJ: 43.044.418/0001-03
Consolidação: Empresa
NIRE nº 41210061841 de 09/08/2021

Grau: 5

	2022	2021
RECEITA OPERACIONAL BRUTA	1.479.772,24	1.727.686,01
RECEITA BRUTA	1.479.772,24	1.727.686,01
RECEITA COM VENDAS DE MERCADOR	1.479.772,24	1.727.686,01
Receita Venda de Mercadorias	1.479.772,24	1.727.686,01
DEDUÇÕES DA RECEITA BRUTA	-1.126.073,04	-793.336,58
DEDUÇÕES CANCELAMENTOS E DEVOL	-1.047.231,95	-714.823,44
DEVOLUÇÕES DE VENDAS	-1.047.231,95	-714.823,44
Devolucoes de vendas	-1.047.231,95	-714.823,44
IMPOSTOS INCIDENTES	-78.841,09	-78.513,14
IMPOSTOS INCIDENTES S/ VENDAS	-45.305,59	0,00
Icms	-26.011,13	0,00
Pis	-3.177,91	0,00
Cofins	-16.116,55	0,00
IMPOSTOS INCID. S/SERVICOS	-33.535,50	-78.513,14
Simplex	-33.535,50	-78.513,14
RECEITA LÍQUIDA	353.699,20	934.349,43
CUSTOS	-128.796,39	-533.839,58
CUSTOS MERCADORIAS PRODUTOS VENDIDOS	-128.796,39	-533.839,58
CUSTO MERCADORIAS PRODUTOS VENDIDOS	-128.796,39	-533.839,58
(+) COMPRAS	-275.729,09	-500.000,00
(+) FRETES	-88.224,03	-63.216,74
Descontos Obtidos	213,32	0,00
(+) ESTOQUE INICIAL DE MERCADORIA	-29.482,16	0,00
(-) ESTOQUE FINAL DE MERCADORIA	264.980,20	29.482,16
BONIFICAÇÃO EFETUADA	-554,63	-105,00
LUCRO BRUTO	224.902,81	400.509,85
DESPESAS OPERACIONAIS	208.950,85	12.739,34
DESPESAS OPERACIONAIS	-209.505,48	-12.844,34
DESPESAS COM PESSOAL	-184.207,65	-8.440,00
PROVENTOS	-162.872,05	-4.440,00
Salarios e Ordenados	-117.839,53	0,00
13º Salario	-10.278,03	0,00
Ferias	-14.113,66	0,00
Retirada Pro Labore	-14.544,00	-4.440,00
Fgts - Multa Rescisória	-6.096,83	0,00
ENCARGOS SOCIAIS	-9.335,60	0,00
FGTS	-9.335,60	0,00
DESPESAS OPERACIONAIS	-12.000,00	-4.000,00
ALUGUEL	-12.000,00	-4.000,00
DESPESAS ADMINISTRATIVAS	-14.386,72	-4.404,34
DESPESAS ADMINISTRATIVAS	-14.386,72	-4.404,34
AGUA/LUZ	-5.251,01	-1.254,34
IMPOSTOS E TAXAS ESTADUAIS	-1.357,93	0,00
IMPOSTOS E TAXA MUNICIPAIS	-217,78	0,00
HONORARIOS A PAGAR	-7.560,00	-3.150,00
DESPESAS TRIBUTARIAS	-7.110,24	0,00
TRIBUTOS E CONTRIBUICOES	-7.110,24	0,00
Tributos e Contribuições	-7.110,24	0,00
DESPESAS FINANCEIRAS	-3.469,97	0,00
DESPESAS FINANCEIRAS	-3.469,97	0,00
Juros e Multas	-3.469,97	0,00
UTILIDADES E SERVIÇOS	-330,90	0,00
UTILIDADES E SERVIÇOS	-330,90	0,00
Cartorios	-290,90	0,00
Serviços Tomados	-40,00	0,00
OUTRAS RECEITAS OPERACIONAIS	554,63	105,00
OUTRAS RECEITAS E DESPESAS OPERACIONAIS	554,63	105,00
BONIFICAÇÕES	554,63	105,00
BONIFICAÇÕES EFETUADAS	554,63	105,00
RESULTADO ANTES DAS OPERAÇÕES FINANCEIRAS	15.951,96	387.770,51
RESULTADO ANTES DAS PROVISÕES TRIBUTÁRIAS	15.951,96	387.770,51
LUCRO/PREJUÍZO LÍQUIDO DO EXERCÍCIO	15.951,96	387.770,51

CNPJ: 43.044.418/0001-03
Consolidação: Empresa
NIRE nº 41210061841 de 09/08/2021

Grau: 5

2022 2021

MARINA TESTA
SOCIA ADMINISTRADORA
CPF 064.458.499-89

NAIR MOREIRA DE SOUZA
Técnico Contábil
CRC PR-023487/O-0

CNPJ: 43.044.418/0001-03
Consolidação: Empresa
NIRE nº 41210061841 de 09/08/2021

	12/2022	12/2021
Saldo inicial de lucros acumulados	387.770,51	0,00
Ajustes de exercícios anteriores	0,00	0,00
Saldo ajustado	387.770,51	0,00
Reversão de reservas	0,00	0,00
Lucro líquido do exercício	15.951,96	387.770,51
Destinação do lucro	0,00	0,00
Saldo final de lucros acumulados	403.722,47	387.770,51
Dividendos por ação do capital social	0,00	0,00

MARINA TESTA
SOCIA ADMINISTRADORA
CPF 064.458.499-89

NAIR MOREIRA DE SOUZA
Técnico Contábil
CRC PR-023487/O-0

CNPJ: 43.044.418/0001-03
Consolidação: Empresa
NIRE nº 41210061841 de 09/08/2021

Método: Direto

Conta	Descrição	12/2022	12/2021
1	OPERACIONAIS	-209.828,21	361.028,35
1.01	ENTRADA	432.540,29	1.012.862,57
1.01.001	(+) Recebimento de Venda e Serviço	432.540,29	1.012.862,57
1.02	SAÍDAS	-642.368,50	-651.834,22
1.02.001	(-) Fornecedores	0,00	-36.882,23
1.02.005	(-) Empregados	-121.082,15	0,00
1.02.010	(-) Tributos	-270.836,25	-78.879,44
1.02.020	(-) Despesas	-37.999,39	-9.738,04
1.02.025	(-) Outros Pagamentos	-212.450,71	-526.334,51
2	INVESTIMENTOS	0,00	0,00
3	FINANCIAMENTO	0,00	30.000,00
3.01	ENTRADAS/SAÍDAS	0,00	30.000,00
3.01.005	Integralização de Capital	0,00	30.000,00
Aumento/Redução de Caixa e Equivalentes de Caixa		-209.828,21	391.028,35
Caixa e Equivalentes de Caixa			
No início do Período		391.028,35	0,00
No final do Período		181.200,14	391.028,35
Variação		-209.828,21	391.028,35

MARINA TESTA
SOCIA ADMINISTRADORA
CPF 064.458.499-89

NAIR MOREIRA DE SOUZA
Técnico Contábil
CRC PR-023487/O-0

Estabelecimento: 01 - M TESTA ATACADO LTDA EPP - 43.044.418/0001-03

Notas Explicativas Gerais

1. CONTEXTO OPERACIONAL

M TESTA ATACADO LTDA EPP, empresa limitada unipessoal com fins lucrativos, cadastrada no CNPJ sob o n.º 43.044.418/0001-03, constituída em 09/08/2021, tributada pelo Regime Especial Unificado de Arrecadação de Tributos e Contribuições devidos pelas Microempresas e Empresas de Pequeno Porte, com apuração mensal, com ramo de atividade de comércio atacadista de roupas e acessórios para uso profissional e de segurança do trabalho, comércio atacadista de artigos do vestuário e acessórios, exceto roupas profissionais e de segurança, comércio varejista de plantas e flores naturais, com sede sito a Via Vereador Djalma Magalhães Barros, 5610, loja 68, Bairro Zona 11-A, Município de Cianorte, Estado do Paraná.

2. PRINCIPAIS PRÁTICAS CONTÁBEIS

A) APRESENTAÇÃO DAS DEMONSTRAÇÕES CONTÁBEIS: As demonstrações contábeis inerentes ao exercício findo em 31 de dezembro estão sendo apresentadas em Reais (R\$). Foram elaboradas de acordo com as práticas contábeis adotadas no Brasil, tomando-se como base a Lei nº 11.638/2007 e o Pronunciamento Técnico PME - Contabilidade para Pequenas e Médias Empresas, emitido pelo Comitê de Pronunciamentos Contábeis - CPC e pelo Conselho Federal de Contabilidade - CFC, Resoluções CFC nº 1.255/2009 e 1.282/2010.

B) REGIME DE ESCRITURAÇÃO: Foi adotado o regime de competência para o registro das mutações patrimoniais ocorridos no exercício. A aplicação desse regime implica no reconhecimento das receitas, custos e despesas no período de realização, independente de seu efetivo recebimento ou pagamento.

C) ESTOQUES: Os estoques estão registrados pelo custo médio de aquisição e/ou produção. Quando aplicável, é constituída provisão para estoques obsoletos ou de baixa movimentação.

D) IMOBILIZADO: O Imobilizado está registrado ao custo de aquisição (sendo os bens adquiridos no Brasil acrescidos das atualizações monetárias até 1995). Os bens são depreciados pelo método linear, com base nas vidas úteis estimadas.

3. DEMONSTRAÇÕES CONTÁBEIS

BALANÇO PATRIMONIAL

Balanco Patrimonial - Apresentado e elaborado de acordo com a Lei 6.404/76 e alterações da Lei 11.638/2007 atualmente no uso comum para todos os tipos de sociedades, obedecida às normas do Conselho Federal de Contabilidade e as emanadas pela Lei 10.406/2002 (Código Civil Brasileiro) e alterações.

DEMONSTRAÇÃO DO RESULTADO DO EXERCÍCIO

A Demonstração do Resultado do Exercício apresentada e elaborada de acordo com a Lei 6.404/76 e alterações da Lei 11.638/2007 atualmente no uso comum para todos os tipos de sociedades, obedecida às normas do Conselho Federal de Contabilidade e as emanadas pela Lei 10.406/2002 (Código Civil Brasileiro) e alterações.

DEMONSTRACAO DOS LUCROS E PREJUIZOS ACUMULADOS

A Demonstração dos Lucros e Prejuízos Acumulados apresentada e elaborada de acordo com a Lei 6.404/76 e alterações da Lei 11.638/2007 atualmente no uso comum para todos os tipos de sociedades, obedecida às normas do Conselho Federal de Contabilidade e as emanadas pela Lei 10.406/2002 (Código Civil Brasileiro) e alterações.

DEMONSTRACAO DOS FLUXOS DE CAIXA

A Demonstração dos Fluxos de Caixa apresentada e elaborada de acordo com a Lei 6.404/76 e alterações da Lei 11.638/2007 atualmente no uso comum para todos os tipos de sociedades, obedecida às normas do Conselho Federal de Contabilidade e as emanadas pela Lei 10.406/2002 (Código Civil Brasileiro) e alterações.

MARINA TESTA
SOCIA ADMINISTRADORA
CPF 064.458.499-89

NAIR MOREIRA DE SOUZA
Técnico Contábil
CRC PR-023487/O-0

CARTA DE RESPONSABILIDADE DA ADMINISTRAÇÃO

Cianorte-PR, 31 DE DEZEMBRO DE 2022

Declarante : **M TESTA ATACADO LTDA EPP**
CNPJ : **43.044.418/0001-03**
Período base: **2022**

À
ESCRITORIO CONTABIL CRISTO REI EIRELI
CRC: 023487/O-0-PR
AVENIDA BRASIL, 646
CIANORTE-PR
87.200-167

PREZADOS SENHORES:

DECLARAMOS PARA OS DEVIDOS FINS, COMO ADMINISTRADOR E RESPONSÁVEL LEGAL DA EMPRESA ACIMA IDENTIFICADA, QUE AS INFORMAÇÕES RELATIVAS AO PERÍODO BASE ACIMA IDENTIFICADO, FORNECIDAS A VOSSAS SENHORIAS PARA ESCRITURAÇÃO E ELABORAÇÃO DAS DEMONSTRAÇÕES CONTÁBEIS, OBRIGAÇÕES ACESSÓRIAS, APURAÇÃO DE TRIBUTOS E ARQUIVOS ELETRÔNICOS EXIGIDOS PELA FISCALIZAÇÃO FEDERAL, ESTADUAL, MUNICIPAL, TRABALHISTA E PREVIDENCIÁRIA SÃO FIDEDIGNAS.

TAMBÉM DECLARAMOS:

(A) QUE OS CONTROLES INTERNOS ADOTADOS PELA NOSSA EMPRESA SÃO DE RESPONSABILIDADE DA ADMINISTRAÇÃO E ESTÃO ADEQUADOS AO TIPO DE ATIVIDADE E VOLUME DE TRANSAÇÕES;
(B) QUE NÃO REALIZAMOS NENHUM TIPO DE OPERAÇÃO QUE POSSA SER CONSIDERADA ILEGAL, FRENTE À LEGISLAÇÃO VIGENTE;
(C) QUE TODOS OS DOCUMENTOS E/OU INFORMAÇÕES QUE GERAMOS E RECEBEMOS DE NOSSOS FORNECEDORES, ENCAMINHADOS PARA A ELABORAÇÃO DA ESCRITURAÇÃO CONTÁBIL E DEMAIS SERVIÇOS CONTRATADOS, ESTÃO REVESTIDOS DE TOTAL IDONEIDADE;
(D) QUE OS ESTOQUES REGISTRADOS EM CONTA PRÓPRIA FORAM POR NÓS CONTADOS E LEVANTADOS FISICAMENTE E AVALIADOS DE ACORDO COM A POLÍTICA DE MENSURAÇÃO DE ESTOQUE DETERMINADA PELA EMPRESA E PERFAZEM A REALIDADE DO PERÍODO BASE ACIMA IDENTIFICADO.
(E) QUE AS INFORMAÇÕES FORAM REGISTRADAS NO CONTROLE INTERNO, SÃO CONTROLADAS E VALIDADAS COM DOCUMENTAÇÃO ADEQUADA, SENDO DE NOSSA INTEIRA RESPONSABILIDADE TODO O CONTEÚDO DO BANCO DE DADOS E ARQUIVOS ELETRÔNICOS GERADOS.
ALÉM DISSO, DECLARAMOS QUE NÃO EXISTEM QUAISQUER FATOS OCORRIDOS NO PERÍODO BASE QUE AFETAM OU POSSAM AFETAR AS DEMONSTRAÇÕES CONTÁBEIS OU, AINDA, A CONTINUIDADE DAS OPERAÇÕES DA EMPRESA.

TAMBÉM CONFIRMAMOS QUE NÃO HOUE:

A) FRAUDE ENVOLVENDO A ADMINISTRAÇÃO OU EMPREGADOS EM CARGOS DE RESPONSABILIDADE OU CONFIANÇA;
(B) FRAUDE ENVOLVENDO TERCEIROS QUE PODERIAM TER EFEITO MATERIAL NAS DEMONSTRAÇÕES CONTÁBEIS;
(C) VIOLAÇÃO DE LEIS, NORMAS OU REGULAMENTOS CUJOS EFEITOS DEVERIAM SER CONSIDERADOS PARA DIVULGAÇÃO NAS DEMONSTRAÇÕES CONTÁBEIS, OU MESMO DAR ORIGEM AO REGISTRO DE PROVISÃO PARA CONTINGÊNCIAS PASSIVAS.

ATENCIOSAMENTE,

MARINA TESTA
SOCIA ADMINISTRADORA
CPF: 064.458.499-89

Termo de Encerramento

Nome do Livro: DIÁRIO

Nº de Ordem: 2

O presente livro do tipo DIÁRIO contém páginas numeradas, do nº 01 ao nº 47, e serviu para escrituração no período de 01/01/2022 a 31/12/2022, da empresa M TESTA ATACADO LTDA.

Cianorte, 31/12/2022

MARINA TESTA
Administrador, Sócio
CPF 064.458.499-89

NAIR MOREIRA DE SOUZA
CONTADOR
CRC/PR 023487/O-0



ASSINATURA ELETRÔNICA

Certificamos que o ato da empresa M TESTA ATACADO LTDA consta assinado digitalmente por:

IDENTIFICAÇÃO DO(S) ASSINANTE(S)	
CPF/CNPJ	Nome
06445849989	MARINA TESTA
72857366949	NAIR MOREIRA DE SOUZA



CERTIFICO A AUTENTICAÇÃO EM 19/04/2023 13:41 SOB N° 20232680310.
PROTOCOLO: 232680310 DE 18/04/2023. NIRE: 41210061841.
M TESTA ATACADO LTDA

RONALDO ANTONIO DO NASCIMENTO
RESPONSÁVEL PELA AUTENTICAÇÃO
CURITIBA, 19/04/2023
empresafacil.pr.gov.br



TERMO DE AUTENTICAÇÃO - LIVRO DIGITAL

Declaro exatos os Termos de Abertura e de Encerramento do Livro Digital com características abaixo, conferido e autenticado por RONALDO ANTONIO DO NASCIMENTO, sob a autenticidade nº 12305233712 em 19/04/2023, protocolo 232680310. Para validação de Autenticação dos Termos, deverá ser acessado o Portal de Serviços / verificação de documentos do Empreendedor (<http://www.empresafacil.pr.gov.br>) e informar o código de verificação.

Identificação de Empresa

Nome Empresarial:	M TESTA ATACADO LTDA
Número de Registro:	41210061841
CNPJ:	43044418000103
Município:	Cianorte

Identificação de Livro Digital

Tipo de Livro:	DIÁRIO
Número de Ordem:	2
Início e Término da Escrituração:	01/01/2022 - 31/12/2022

Assinante(s)	Nome	CRC/OAB
06445849989	MARINA TESTA	
72857366949	NAIR MOREIRA DE SOUZA	PR023487/O-0

M TESTA ATACADO LTDA EPP		Análise Econômico Financeira		Página: 10	
Contabilidade				Data: 20/08/2024	
				Hora: 13:50:53	
Consolidação: Empresa				Mês: 12/2022	
01 - Liquidez Corrente			06 - Imobilização do Investimento Total		
Ativo Circulante	446.180,34		Ativo Não Circulante - R.L.P.	0,00	
		= 35,82			= 0,00
Passivo Circulante	12.457,87		Ativo Total	446.180,34	
Interpretação: A Empresa tem R\$ 35,82 para cada R\$ 1,00 de dívida			Interpretação: O Ativo Permanente representa 0,00% do capital de giro		
02 - Liquidez Seca			07 - Imobilização do Capital Próprio		
Ativo Circulante - Estoques	181.200,14		Ativo Não Circulante - R.L.P.	0,00	
		= 14,55			= 0,00
Passivo Circulante	12.457,87		Patrimonio Líquido	433.722,47	
Interpretação: A Empresa tem R\$ 14,55 para cada R\$ 1,00 de dívida			Interpretação: O Ativo Permanente representa 0,00% do capital próprio		
03 - Liquidez Geral			08 - Rentabilidade do Investimento Total		
Ativo Circulante + R.L.P.	446.180,34		Res.Exercício antes I.R.	15.951,96	
		= 35,82			= 0,04
Exigível Total	12.457,87		Ativo Total	446.180,34	
Interpretação: A Empresa tem R\$ 35,82 para cada R\$ 1,00 de dívida			Interpretação: O Resultado do Exercício antes do Imposto de Renda é de 3,58% sobre o capital em giro		
04 - Participação de Terceiros			09 - Rentabilidade do Capital Próprio		
Exigível Total	12.457,87		Res.Exercício antes I.R.	15.951,96	
		= 0,03			= 0,04
Ativo Total	446.180,34		Patrimonio Liquido	433.722,47	
Interpretação: O capital de terceiros representa 2,79% do investimento total			Interpretação: O Resultado do Exercício antes do Imposto de Renda é de 3,68% sobre o capital próprio		
05 - Garantia de Capital de Terceiros			10 - Capital de Giro Próprio		
Patrimônio Líquido	433.722,47		(+) Ativo Circulante	446.180,34	
		= 34,82	(+) Realizável a longo prazo	0,00	
Exigível Total	12.457,87		(-) Passivo Circulante	12.457,87	
Interpretação: O capital de terceiros é garantido por 3.481,51% do capital próprio			(-) Exigível a longo prazo	0,00	
			(=) Capital de giro próprio	433.722,47	
			11 - Solvência Geral		
			Ativo Total	446.180,34	
					= 35,82
			Exigível	12.457,87	

MARINA TESTA
SOCIA ADMINISTRADORA
CPF 064.458.499-89

NAIR MOREIRA DE SOUZA
Técnico Contábil
CRC PR-023487/O-0

Termo de Abertura

Nome do Livro: DIÁRIO

Nº de Ordem: 3

O presente livro do tipo DIÁRIO contém registros numerados, do nº 01 ao nº 89, e servirá para a escrituração dos lançamentos próprios da empresa M TESTA ATACADO LTDA, município Cianorte, CNPJ nº 43.044.418/0001-03, Número de Registro (NIRE) 41210061841.

Data do arquivamento dos atos constitutivos: 09/08/2021

Ato constitutivo: 41210061841

Cianorte, 01/01/2023

M TESTA ATACADO LTDA
PESSOA JURÍDICA
CNPJ 43.044.418/0001-03

NAIR MOREIRA DE SOUZA
PROFISSIONAL DA CONTABILIDADE
CRC/PR 023487/O-0

CNPJ: 43.044.418/0001-03
Consolidação: Empresa
NIRE nº 41210061841 de 09/08/2021

Grau: 5

Encerrado em: 31/12/2023

	12/2023	12/2022
ATIVO	230.226,48	446.180,34
ATIVO CIRCULANTE	230.226,48	446.180,34
DISPONÍVEL	15.384,62	181.200,14
CAIXA	15.384,62	181.200,14
Caixa Geral	15.384,62	181.200,14
ESTOQUES	214.841,86	264.980,20
ESTOQUES PARA REVENDA	214.841,86	264.980,20
MERCADORIA PARA REVENDA	214.841,86	264.980,20
TOTAL DO ATIVO	230.226,48	446.180,34

CNPJ: 43.044.418/0001-03
Consolidação: Empresa
NIRE nº 41210061841 de 09/08/2021

Grau: 5

Encerrado em: 31/12/2023

	12/2023	12/2022
PASSIVO	230.226,48	446.180,34
PASSIVO CIRCULANTE	5.188,66	12.457,87
PASSIVO CIRCULANTE	145,20	1.305,97
OUTRAS OBRIGAÇÕES	145,20	1.305,97
FGTS a recolher	0,00	655,35
INSS a recolher	145,20	650,62
OBRIGAÇÕES SOCIAIS TRABALHISTAS	1.174,80	9.521,90
OBRIGAÇÕES SOCIAIS TRABALHISTAS	1.174,80	9.521,90
Pro-Labore a Pagar	1.174,80	1.078,68
Salarios a Pagar	0,00	5.954,49
13º Salarios a Pagar	0,00	2.488,73
OBRIGAÇÕES TRIBUTÁRIAS	3.868,66	0,00
IMPOSTOS E CONTRIBUIÇÕES TRIBUTARIAS	3.868,66	0,00
Simplex a recolher	3.868,66	0,00
CONTAS A PAGAR	0,00	1.630,00
OUTRAS CONTAS A PAGAR	0,00	1.630,00
Honorarios a pagar	0,00	630,00
Aluguel a pagar	0,00	1.000,00
PATRIMÔNIO LÍQUIDO	225.037,82	433.722,47
CAPITAL SOCIAL	30.000,00	30.000,00
CAPITAL SOCIAL	30.000,00	30.000,00
CAPITAL SOCIAL	30.000,00	30.000,00
RESULTADO ACUMULADO	195.037,82	403.722,47
LUCROS OU PREJUÍZOS ACUMULADOS	195.037,82	403.722,47
Lucros Acumulados	195.037,82	387.770,51
Lucro do Exercício	0,00	15.951,96
TOTAL DO PASSIVO	230.226,48	446.180,34

Reconhecemos a exatidão do presente Balanço Patrimonial com base nas informações e na documentação apresentada, encerrado em 31/12/2023, somando tanto no Ativo como no Passivo, a importância de R\$ 230.226,48 (duzentos e trinta mil, duzentos e vinte e seis reais e quarenta e oito centavos), e em 31/12/2022, somando tanto no Ativo como no Passivo, a importância de R\$ 446.180,34 (quatrocentos e quarenta e seis mil, cento e oitenta reais e trinta e quatro centavos).

MARINA TESTA
SOCIA ADMINISTRADORA
CPF 064.458.499-89

NAIR MOREIRA DE SOUZA
Técnico Contábil
CRC PR-023487/O-0

CNPJ: 43.044.418/0001-03
Consolidação: Empresa
NIRE nº 41210061841 de 09/08/2021

Grau: 5

	2023	2022
RECEITA OPERACIONAL BRUTA	3.202.829,98	1.479.772,24
RECEITA BRUTA	3.202.829,98	1.479.772,24
RECEITA COM VENDAS DE MERCADOR	3.202.829,98	1.479.772,24
Receita Venda de Mercadorias	3.202.829,98	1.479.772,24
DEDUÇÕES DA RECEITA BRUTA	2.748.951,29	1.126.073,04
DEDUÇÕES CANCELAMENTOS E DEVOL	2.712.375,31	1.047.231,95
DEVOLUÇÕES DE VENDAS	2.712.375,31	1.047.231,95
Devolucoes de vendas	2.712.375,31	1.047.231,95
IMPOSTOS INCIDENTES	36.575,98	78.841,09
IMPOSTOS INCIDENTES S/ VENDAS	8.542,38	45.305,59
Icms	8.542,38	26.011,13
Pis	0,00	3.177,91
Cofins	0,00	16.116,55
IMPOSTOS INCID. S/SERVICOS	28.033,60	33.535,50
Simplex	28.033,60	33.535,50
RECEITA LÍQUIDA	453.878,69	353.699,20
CUSTOS	294.272,80	128.796,39
CUSTOS MERCADORIAS PRODUTOS VENDIDOS	294.272,80	128.796,39
CUSTO MERCADORIAS PRODUTOS VENDIDOS	294.272,80	128.796,39
(+) COMPRAS	71.506,11	275.729,09
(+) FRETES	141.584,21	88.224,03
DIFERENCIAL DE ALIQUOTA	4.354,93	0,00
Descontos Obtidos	0,00	-213,32
(+) ESTOQUE INICIAL DE MERCADORIA	264.980,20	29.482,16
(-) ESTOQUE FINAL DE MERCADORIA	-214.841,86	-264.980,20
(-) BONIFICAÇÃO EFETUADA	6.158,46	554,63
(+) PIS IMPORTAÇÃO	884,38	0,00
(+) COFINS IMPORTAÇÃO	4.485,07	0,00
(+) TAXAS IMPORTAÇÃO	15.161,30	0,00
LUCRO BRUTO	159.605,89	224.902,81
DESPESAS OPERACIONAIS	38.290,54	208.950,85
DESPESAS OPERACIONAIS	44.449,00	209.505,48
DESPESAS COM PESSOAL	26.768,00	184.207,65
PROVENTOS	15.768,00	162.872,05
Salarios e Ordenados	0,00	117.839,53
13º Salario	0,00	10.278,03
Ferias	0,00	14.113,66
Retirada Pro Labore	15.768,00	14.544,00
Fgts - Multa Rescisória	0,00	6.096,83
ENCARGOS SOCIAIS	0,00	9.335,60
FGTS	0,00	9.335,60
DESPESAS OPERACIONAIS	11.000,00	12.000,00
ALUGUEL	11.000,00	12.000,00
DESPESAS ADMINISTRATIVAS	17.470,81	14.386,72
DESPESAS ADMINISTRATIVAS	17.470,81	14.386,72
MATERIAL DE USO E CONSUMO	2.522,45	0,00
AGUA/LUZ	6.726,49	5.251,01
IMPOSTOS E TAXAS ESTADUAIS	0,00	1.357,93
IMPOSTOS E TAXA MUNICIPAIS	291,87	217,78
HONORARIOS CONTABIL	7.930,00	7.560,00
DESPESAS TRIBUTARIAS	0,00	7.110,24
TRIBUTOS E CONTRIBUICOES	0,00	7.110,24
Tributos e Contribuições	0,00	7.110,24
DESPESAS FINANCEIRAS	210,19	3.469,97
DESPESAS FINANCEIRAS	210,19	3.469,97
Juros e Multas	210,19	3.469,97
UTILIDADES E SERVIÇOS	0,00	330,90
UTILIDADES E SERVIÇOS	0,00	330,90
Cartorios	0,00	290,90
Serviços Tomados	0,00	40,00
OUTRAS RECEITAS OPERACIONAIS	6.158,46	554,63
OUTRAS RECEITAS E DESPESAS OPERACIONAIS	6.158,46	554,63
BONIFICAÇÕES	6.158,46	554,63

CNPJ: 43.044.418/0001-03
Consolidação: Empresa
NIRE nº 41210061841 de 09/08/2021

Grau: 5

BONIFICAÇÕES EFETUADAS	2023 6.158,46	2022 554,63
RESULTADO ANTES DAS OPERAÇÕES FINANCEIRAS	121.315,35	15.951,96
RESULTADO ANTES DAS PROVISÕES TRIBUTÁRIAS	121.315,35	15.951,96
LUCRO/PREJUÍZO LÍQUIDO DO EXERCÍCIO	121.315,35	15.951,96

MARINA TESTA
SOCIA ADMINISTRADORA
CPF 064.458.499-89

NAIR MOREIRA DE SOUZA
Técnico Contábil
CRC PR-023487/O-0

CNPJ: 43.044.418/0001-03
Consolidação: Empresa
NIRE nº 41210061841 de 09/08/2021

	12/2023	12/2022
Saldo inicial de lucros acumulados	403.722,47	387.770,51
Ajustes de exercícios anteriores	0,00	0,00
Saldo ajustado	403.722,47	387.770,51
Reversão de reservas	0,00	0,00
Lucro líquido do exercício	121.315,35	15.951,96
Destinação do lucro	330.000,00	0,00
Dividendos obrigatórios	330.000,00	0,00
Saldo final de lucros acumulados	195.037,82	403.722,47
Dividendos por ação do capital social	0,00	0,00

MARINA TESTA
SOCIA ADMINISTRADORA
CPF 064.458.499-89

NAIR MOREIRA DE SOUZA
Técnico Contábil
CRC PR-023487/O-0

CNPJ: 43.044.418/0001-03
Consolidação: Empresa
NIRE nº 41210061841 de 09/08/2021

Método: Direto

Conta	Descrição	12/2023	12/2022
1	OPERACIONAIS	178.332,07	-209.828,21
1.01	ENTRADA	490.454,67	432.540,29
1.01.001	(+) Recebimento de Venda e Serviço	490.454,67	432.540,29
1.02	SAÍDAS	-312.122,60	-642.368,50
1.02.001	(-) Fornecedores	-71.186,51	0,00
1.02.005	(-) Empregados	-8.443,22	-121.082,15
1.02.010	(-) Tributos	-60.780,12	-270.836,25
1.02.020	(-) Despesas	-29.808,94	-37.999,39
1.02.025	(-) Outros Pagamentos	-141.903,81	-212.450,71
2	INVESTIMENTOS	0,00	0,00
3	FINANCIAMENTO	-330.000,00	0,00
3.01	ENTRADAS/SAÍDAS	-330.000,00	0,00
3.01.006	Distribuição de Lucros	-330.000,00	0,00
Outras Saídas (contas não vinculadas)		-14.147,59	0,00
2103010001	Pro-Labore a Pagar	-13.937,40	0,00
4106010002	Juros e Multas	-210,19	0,00
Aumento/Redução de Caixa e Equivalentes de Caixa		-165.815,52	-209.828,21
Caixa e Equivalentes de Caixa			
No início do Período		181.200,14	391.028,35
No final do Período		15.384,62	181.200,14
Variação		-165.815,52	-209.828,21

MARINA TESTA
SOCIA ADMINISTRADORA
CPF 064.458.499-89

NAIR MOREIRA DE SOUZA
Técnico Contábil
CRC PR-023487/O-0

CNPJ: 43.044.418/0001-03
Consolidação: Empresa

Ano: 2023

Estabelecimento: 01 - M TESTA ATACADO LTDA EPP - 43.044.418/0001-03**Notas Explicativas Gerais****1. CONTEXTO OPERACIONAL**

M TESTA ATACADO LTDA EPP, empresa limitada unipessoal com fins lucrativos, cadastrada no CNPJ sob o n.º 43.044.418/0001-03, constituída em 09/08/2021, tributada pelo Regime Especial Unificado de Arrecadação de Tributos e Contribuições devidos pelas Microempresas e Empresas de Pequeno Porte, com apuração mensal, com ramo de atividade de comércio atacadista de roupas e acessórios para uso profissional e de segurança do trabalho, comércio atacadista de artigos do vestuário e acessórios, exceto roupas profissionais e de segurança, comércio varejista de plantas e flores naturais, com sede sito a Via Vereador Djalma Magalhães Barros, 5610, loja 68, Bairro Zona 11-A, Município de Cianorte, Estado do Paraná.

2. PRINCIPAIS PRÁTICAS CONTÁBEIS

A) APRESENTAÇÃO DAS DEMONSTRAÇÕES CONTÁBEIS: As demonstrações contábeis inerentes ao exercício findo em 31 de dezembro estão sendo apresentadas em Reais (R\$). Foram elaboradas de acordo com as práticas contábeis adotadas no Brasil, tomando-se como base a Lei nº 11.638/2007 e o Pronunciamento Técnico PME - Contabilidade para Pequenas e Médias Empresas, emitido pelo Comitê de Pronunciamentos Contábeis - CPC e pelo Conselho Federal de Contabilidade - CFC, Resoluções CFC nº 1.255/2009 e 1.282/2010.

B) REGIME DE ESCRITURAÇÃO: Foi adotado o regime de competência para o registro das mutações patrimoniais ocorridos no exercício. A aplicação desse regime implica no reconhecimento das receitas, custos e despesas no período de realização, independente de seu efetivo recebimento ou pagamento.

C) ESTOQUES: Os estoques estão registrados pelo custo médio de aquisição e/ou produção. Quando aplicável, é constituída provisão para estoques obsoletos ou de baixa movimentação.

D) IMOBILIZADO: O Imobilizado está registrado ao custo de aquisição (sendo os bens adquiridos no Brasil acrescidos das atualizações monetárias até 1995). Os bens são depreciados pelo método linear, com base nas vidas úteis estimadas.

3. DEMONSTRAÇÕES CONTÁBEIS**BALANÇO PATRIMONIAL**

Balanço Patrimonial - Apresentado e elaborado de acordo com a Lei 6.404/76 e alterações da Lei 11.638/2007 atualmente no uso comum para todos os tipos de sociedades, obedecida às normas do Conselho Federal de Contabilidade e as emanadas pela Lei 10.406/2002 (Código Civil Brasileiro) e alterações.

DEMONSTRAÇÃO DO RESULTADO DO EXERCÍCIO

A Demonstração do Resultado do Exercício apresentada e elaborada de acordo com a Lei 6.404/76 e alterações da Lei 11.638/2007 atualmente no uso comum para todos os tipos de sociedades, obedecida às normas do Conselho Federal de Contabilidade e as emanadas pela Lei 10.406/2002 (Código Civil Brasileiro) e alterações.

DEMONSTRAÇÃO DOS LUCROS E PREJUÍZOS ACUMULADOS

A Demonstração dos Lucros e Prejuízos Acumulados apresentada e elaborada de acordo com a Lei 6.404/76 e alterações da Lei 11.638/2007 atualmente no uso comum para todos os tipos de sociedades, obedecida às normas do Conselho Federal de Contabilidade e as emanadas pela Lei 10.406/2002 (Código Civil Brasileiro) e alterações.

DEMONSTRAÇÃO DOS FLUXOS DE CAIXA

A Demonstração dos Fluxos de Caixa apresentada e elaborada de acordo com a Lei 6.404/76 e alterações da Lei 11.638/2007 atualmente no uso comum para todos os tipos de sociedades, obedecida às normas do Conselho Federal de Contabilidade e as emanadas pela Lei 10.406/2002 (Código Civil Brasileiro) e alterações.

MARINA TESTA
SOCIA ADMINISTRADORA
CPF 064.458.499-89NAIR MOREIRA DE SOUZA
Técnico Contábil
CRC PR-023487/O-0

CARTA DE RESPONSABILIDADE DA ADMINISTRAÇÃO

Cianorte-PR, 31 DE DEZEMBRO DE 2023

Declarante : **M TESTA ATACADO LTDA EPP**
CNPJ : **43.044.418/0001-03**
Período base: **2023**

À
ESCRITORIO CONTABIL CRISTO REI LTDA
CRC: 023487/O-0-PR
AVENIDA BRASIL, 646
CIANORTE-PR
87.200-167

PREZADOS SENHORES:

DECLARAMOS PARA OS DEVIDOS FINS, COMO ADMINISTRADOR E RESPONSÁVEL LEGAL DA EMPRESA ACIMA IDENTIFICADA, QUE AS INFORMAÇÕES RELATIVAS AO PERÍODO BASE ACIMA IDENTIFICADO, FORNECIDAS A VOSSAS SENHORIAS PARA ESCRITURAÇÃO E ELABORAÇÃO DAS DEMONSTRAÇÕES CONTÁBEIS, OBRIGAÇÕES ACESSÓRIAS, APURAÇÃO DE TRIBUTOS E ARQUIVOS ELETRÔNICOS EXIGIDOS PELA FISCALIZAÇÃO FEDERAL, ESTADUAL, MUNICIPAL, TRABALHISTA E PREVIDENCIÁRIA SÃO FIDEDIGNAS.

TAMBÉM DECLARAMOS:

(A) QUE OS CONTROLES INTERNOS ADOTADOS PELA NOSSA EMPRESA SÃO DE RESPONSABILIDADE DA ADMINISTRAÇÃO E ESTÃO ADEQUADOS AO TIPO DE ATIVIDADE E VOLUME DE TRANSAÇÕES;
(B) QUE NÃO REALIZAMOS NENHUM TIPO DE OPERAÇÃO QUE POSSA SER CONSIDERADA ILEGAL, FRENTE À LEGISLAÇÃO VIGENTE;
(C) QUE TODOS OS DOCUMENTOS E/OU INFORMAÇÕES QUE GERAMOS E RECEBEMOS DE NOSSOS FORNECEDORES, ENCAMINHADOS PARA A ELABORAÇÃO DA ESCRITURAÇÃO CONTÁBIL E DEMAIS SERVIÇOS CONTRATADOS, ESTÃO REVESTIDOS DE TOTAL IDONEIDADE;
(D) QUE OS ESTOQUES REGISTRADOS EM CONTA PRÓPRIA FORAM POR NÓS CONTADOS E LEVANTADOS FISICAMENTE E AVALIADOS DE ACORDO COM A POLÍTICA DE MENSURAÇÃO DE ESTOQUE DETERMINADA PELA EMPRESA E PERFAZEM A REALIDADE DO PERÍODO BASE ACIMA IDENTIFICADO.
(E) QUE AS INFORMAÇÕES FORAM REGISTRADAS NO CONTROLE INTERNO, SÃO CONTROLADAS E VALIDADAS COM DOCUMENTAÇÃO ADEQUADA, SENDO DE NOSSA INTEIRA RESPONSABILIDADE TODO O CONTEÚDO DO BANCO DE DADOS E ARQUIVOS ELETRÔNICOS GERADOS.
ALÉM DISSO, DECLARAMOS QUE NÃO EXISTEM QUAISQUER FATOS OCORRIDOS NO PERÍODO BASE QUE AFETAM OU POSSAM AFETAR AS DEMONSTRAÇÕES CONTÁBEIS OU, AINDA, A CONTINUIDADE DAS OPERAÇÕES DA EMPRESA.

TAMBÉM CONFIRMAMOS QUE NÃO HOUE:

A) FRAUDE ENVOLVENDO A ADMINISTRAÇÃO OU EMPREGADOS EM CARGOS DE RESPONSABILIDADE OU CONFIANÇA;
(B) FRAUDE ENVOLVENDO TERCEIROS QUE PODERIAM TER EFEITO MATERIAL NAS DEMONSTRAÇÕES CONTÁBEIS;
(C) VIOLAÇÃO DE LEIS, NORMAS OU REGULAMENTOS CUJOS EFEITOS DEVERIAM SER CONSIDERADOS PARA DIVULGAÇÃO NAS DEMONSTRAÇÕES CONTÁBEIS, OU MESMO DAR ORIGEM AO REGISTRO DE PROVISÃO PARA CONTINGÊNCIAS PASSIVAS.

ATENCIOSAMENTE,

MARINA TESTA
SOCIA ADMINISTRADORA
CPF: 064.458.499-89

Termo de Encerramento

Nome do Livro: DIÁRIO

Nº de Ordem: 3

O presente livro do tipo DIÁRIO contém páginas numeradas, do nº 01 ao nº 89, e serviu para escrituração no período de 01/01/2023 a 31/12/2023, da empresa M TESTA ATACADO LTDA.

Cianorte, 31/12/2023

M TESTA ATACADO LTDA
PESSOA JURÍDICA
CNPJ 43.044.418/0001-03

NAIR MOREIRA DE SOUZA
PROFISSIONAL DA CONTABILIDADE
CRC/PR 023487/O-0



ASSINATURA ELETRÔNICA

Certificamos que o ato da empresa M TESTA ATACADO LTDA consta assinado digitalmente por:

IDENTIFICAÇÃO DO(S) ASSINANTE(S)	
CPF/CNPJ	Nome
43044418000103	M TESTA ATACADO LTDA
72857366949	NAIR MOREIRA DE SOUZA



CERTIFICO A AUTENTICAÇÃO EM 04/06/2024 07:48 SOB N° 20243120621.
PROTOCOLO: 243120621 DE 02/05/2024. NIRE: 41210061841.
M TESTA ATACADO LTDA

RONALDO ANTONIO DO NASCIMENTO
RESPONSÁVEL PELA AUTENTICAÇÃO
CURITIBA, 04/06/2024
empresafacil.pr.gov.br



TERMO DE AUTENTICAÇÃO - LIVRO DIGITAL

Declaro exatos os Termos de Abertura e de Encerramento do Livro Digital com características abaixo, conferido e autenticado por RONALDO ANTONIO DO NASCIMENTO, sob a autenticidade nº 12407712715 em 04/06/2024, protocolo 243120621. Para validação de Autenticação dos Termos, deverá ser acessado o Portal de Serviços / verificação de documentos do Empreendedor (<http://www.empresafacil.pr.gov.br>) e informar o código de verificação.

Identificação de Empresa

Nome Empresarial:	M TESTA ATACADO LTDA
Número de Registro:	41210061841
CNPJ:	43044418000103
Município:	Cianorte

Identificação de Livro Digital

Tipo de Livro:	DIÁRIO
Número de Ordem:	3
Período de Escrituração:	01/01/2023 - 31/12/2023

Assinante(s)	Nome	CRC/OAB
43044418000103	M TESTA ATACADO LTDA	
72857366949	NAIR MOREIRA DE SOUZA	PR023487/O-0

Consolidação: Empresa

Mês: 12/2023

<div><div>01 - Liquidez Corrente</div><div><div>Ativo Circulante230.226,48</div><div></div><div></div><div>=</div><div>44,37</div></div><div><div>Passivo Circulante5.188,66</div><div></div><div></div><div>=</div><div></div></div><div>Interpretação: A Empresa tem R\$ 44,37 para cada R\$ 1,00 de dívida</div></div>	<div><div>06 - Imobilização do Investimento Total</div><div><div>Ativo Não Circulante - R.L.P.0,00</div><div></div><div></div><div>=</div><div>0,00</div></div><div><div>Ativo Total230.226,48</div><div></div><div></div><div>=</div><div></div></div><div>Interpretação: O Ativo Permanente representa 0,00% do capital de giro</div></div>
<div><div>02 - Liquidez Seca</div><div><div>Ativo Circulante - Estoques15.384,62</div><div></div><div></div><div>=</div><div>2,97</div></div><div><div>Passivo Circulante5.188,66</div><div></div><div></div><div>=</div><div></div></div><div>Interpretação: A Empresa tem R\$ 2,97 para cada R\$ 1,00 de dívida</div></div>	<div><div>07 - Imobilização do Capital Próprio</div><div><div>Ativo Não Circulante - R.L.P.0,00</div><div></div><div></div><div>=</div><div>0,00</div></div><div><div>Patrimonio Líquido225.037,82</div><div></div><div></div><div>=</div><div></div></div><div>Interpretação: O Ativo Permanente representa 0,00% do capital próprio</div></div>
<div><div>03 - Liquidez Geral</div><div><div>Ativo Circulante + R.L.P.230.226,48</div><div></div><div></div><div>=</div><div>44,37</div></div><div><div>Exigível Total5.188,66</div><div></div><div></div><div>=</div><div></div></div><div>Interpretação: A Empresa tem R\$ 44,37 para cada R\$ 1,00 de dívida</div></div>	<div><div>08 - Rentabilidade do Investimento Total</div><div><div>Res.Exercício antes I.R.121.315,35</div><div></div><div></div><div>=</div><div>0,53</div></div><div><div>Ativo Total230.226,48</div><div></div><div></div><div>=</div><div></div></div><div>Interpretação: O Resultado do Exercício antes do Imposto de Renda é de 52,69% sobre o capital em giro</div></div>
<div><div>04 - Participação de Terceiros</div><div><div>Exigível Total5.188,66</div><div></div><div></div><div>=</div><div>0,02</div></div><div><div>Ativo Total230.226,48</div><div></div><div></div><div>=</div><div></div></div><div>Interpretação: O capital de terceiros representa 2,25% do investimento total</div></div>	<div><div>09 - Rentabilidade do Capital Próprio</div><div><div>Res.Exercício antes I.R.121.315,35</div><div></div><div></div><div>=</div><div>0,54</div></div><div><div>Patrimonio Liquido225.037,82</div><div></div><div></div><div>=</div><div></div></div><div>Interpretação: O Resultado do Exercício antes do Imposto de Renda é de 53,91% sobre o capital próprio</div></div>
<div><div>05 - Garantia de Capital de Terceiros</div><div><div>Patrimônio Líquido225.037,82</div><div></div><div></div><div>=</div><div>43,37</div></div><div><div>Exigível Total5.188,66</div><div></div><div></div><div>=</div><div></div></div><div>Interpretação: O capital de terceiros é garantido por 4.337,11% do capital próprio</div></div>	<div><div>10 - Capital de Giro Próprio</div><div><div>(+) Ativo Circulante230.226,48</div><div>(+) Realizável a longo prazo0,00</div><div>(-) Passivo Circulante5.188,66</div><div>(-) Exigível a longo prazo0,00</div><div></div><div>(=) Capital de giro próprio225.037,82</div></div></div>
	<div><div>11 - Solvência Geral</div><div><div>Ativo Total230.226,48</div><div></div><div></div><div>=</div><div>44,37</div></div><div><div>Exigível5.188,66</div><div></div><div></div><div>=</div><div></div></div></div>

MARINA TESTA
SOCIA ADMINISTRADORA
CPF 064.458.499-89

NAIR MOREIRA DE SOUZA
Técnico Contábil
CRC PR-023487/O-0

CNPJ: 43.044.418/0001-03
Consolidação: Empresa

Grau: 5

Período: 01/2022 a 12/2022

RECEITA OPERACIONAL BRUTA	1.479.772,24
RECEITA BRUTA	1.479.772,24
RECEITA COM VENDAS DE MERCADOR	1.479.772,24
Receita Venda de Mercadorias	1.479.772,24
DEDUÇÕES DA RECEITA BRUTA	1.126.073,04
DEDUÇÕES CANCELAMENTOS E DEVOL	1.047.231,95
DEVOLUÇÕES DE VENDAS	1.047.231,95
Devolucoes de vendas	1.047.231,95
IMPOSTOS INCIDENTES	78.841,09
IMPOSTOS INCIDENTES S/ VENDAS	45.305,59
Icms	26.011,13
Pis	3.177,91
Cofins	16.116,55
IMPOSTOS INCID. S/SERVICOS	33.535,50
Simples	33.535,50
RECEITA LÍQUIDA	353.699,20
CUSTOS	128.796,39
CUSTOS MERCADORIAS PRODUTOS VENDIDOS	128.796,39
CUSTO MERCADORIAS PRODUTOS VENDIDOS	128.796,39
(+) COMPRAS	275.729,09
(+) FRETES	88.224,03
Descontos Obtidos	-213,32
(+) ESTOQUE INICIAL DE MERCADORIA	29.482,16
(-) ESTOQUE FINAL DE MERCADORIA	-264.980,20
BONIFICAÇÃO EFETUADA	554,63
LUCRO BRUTO	224.902,81
DESPESAS OPERACIONAIS	208.950,85
DESPESAS OPERACIONAIS	209.505,48
DESPESAS COM PESSOAL	184.207,65
PROVENTOS	162.872,05
Salarios e Ordenados	117.839,53
13º Salario	10.278,03
Ferias	14.113,66
Retirada Pro Labore	14.544,00
Fgts - Multa Rescisória	6.096,83
ENCARGOS SOCIAIS	9.335,60
FGTS	9.335,60
DESPESAS OPERACIONAIS	12.000,00
ALUGUEL	12.000,00
DESPESAS ADMINISTRATIVAS	14.386,72
DESPESAS ADMINISTRATIVAS	14.386,72
AGUA/LUZ	5.251,01
IMPOSTOS E TAXAS ESTADUAIS	1.357,93
IMPOSTOS E TAXA MUNICIPAIS	217,78
HONORARIOS CONTABIL	7.560,00
DESPESAS TRIBUTARIAS	7.110,24
TRIBUTOS E CONTRIBUICOES	7.110,24
Tributos e Contribuições	7.110,24
DESPESAS FINANCEIRAS	3.469,97
DESPESAS FINANCEIRAS	3.469,97
Juros e Multas	3.469,97
UTILIDADES E SERVIÇOS	330,90
UTILIDADES E SERVIÇOS	330,90
Cartorios	290,90
Serviços Tomados	40,00
OUTRAS RECEITAS OPERACIONAIS	554,63
OUTRAS RECEITAS E DESPESAS OPERACIONAIS	554,63
BONIFICAÇÕES	554,63
BONIFICAÇÕES EFETUADAS	554,63
RESULTADO ANTES DAS OPERAÇÕES FINANCEIRAS	15.951,96
RESULTADO ANTES DAS PROVISÕES TRIBUTÁRIAS	15.951,96
LUCRO LÍQUIDO DO EXERCÍCIO	15.951,96

CNPJ: 43.044.418/0001-03

Consolidação: Empresa

Grau: 5

Período: 01/2022 a 12/2022

MARINA TESTA
SOCIA ADMINISTRADORA
CPF 064.458.499-89

NAIR MOREIRA DE SOUZA
Técnico Contábil
CRC PR-023487/O-0

CNPJ: 43.044.418/0001-03
Consolidação: Empresa
NIRE nº 41210061841 de 09/08/2021

Grau: 5

Encerrado em: 31/12/2023

	12/2023	12/2022
ATIVO	230.226,48	446.180,34
ATIVO CIRCULANTE	230.226,48	446.180,34
DISPONÍVEL	15.384,62	181.200,14
CAIXA	15.384,62	181.200,14
Caixa Geral	15.384,62	181.200,14
ESTOQUES	214.841,86	264.980,20
ESTOQUES PARA REVENDA	214.841,86	264.980,20
MERCADORIA PARA REVENDA	214.841,86	264.980,20
TOTAL DO ATIVO	230.226,48	446.180,34

CNPJ: 43.044.418/0001-03
Consolidação: Empresa
NIRE nº 41210061841 de 09/08/2021

Grau: 5

Encerrado em: 31/12/2023

	12/2023	12/2022
PASSIVO	230.226,48	446.180,34
PASSIVO CIRCULANTE	5.188,66	12.457,87
PASSIVO CIRCULANTE	145,20	1.305,97
OUTRAS OBRIGAÇÕES	145,20	1.305,97
FGTS a recolher	0,00	655,35
INSS a recolher	145,20	650,62
OBRIGAÇÕES SOCIAIS TRABALHISTAS	1.174,80	9.521,90
OBRIGAÇÕES SOCIAIS TRABALHISTAS	1.174,80	9.521,90
Pro-Labore a Pagar	1.174,80	1.078,68
Salarios a Pagar	0,00	5.954,49
13º Salarios a Pagar	0,00	2.488,73
OBRIGAÇÕES TRIBUTÁRIAS	3.868,66	0,00
IMPOSTOS E CONTRIBUIÇÕES TRIBUTARIAS	3.868,66	0,00
Simplex a recolher	3.868,66	0,00
CONTAS A PAGAR	0,00	1.630,00
OUTRAS CONTAS A PAGAR	0,00	1.630,00
Honorarios a pagar	0,00	630,00
Aluguel a pagar	0,00	1.000,00
PATRIMÔNIO LÍQUIDO	225.037,82	433.722,47
CAPITAL SOCIAL	30.000,00	30.000,00
CAPITAL SOCIAL	30.000,00	30.000,00
CAPITAL SOCIAL	30.000,00	30.000,00
RESULTADO ACUMULADO	195.037,82	403.722,47
LUCROS OU PREJUÍZOS ACUMULADOS	195.037,82	403.722,47
Lucros Acumulados	195.037,82	387.770,51
Lucro do Exercício	0,00	15.951,96
TOTAL DO PASSIVO	230.226,48	446.180,34

Reconhecemos a exatidão do presente Balanço Patrimonial com base nas informações e na documentação apresentada, encerrado em 31/12/2023, somando tanto no Ativo como no Passivo, a importância de R\$ 230.226,48 (duzentos e trinta mil, duzentos e vinte e seis reais e quarenta e oito centavos), e em 31/12/2022, somando tanto no Ativo como no Passivo, a importância de R\$ 446.180,34 (quatrocentos e quarenta e seis mil, cento e oitenta reais e trinta e quatro centavos).

MARINA TESTA
SOCIA ADMINISTRADORA
CPF 064.458.499-89

NAIR MOREIRA DE SOUZA
Técnico Contábil
CRC PR-023487/O-0

CNPJ: 43.044.418/0001-03
Consolidação: Empresa
NIRE nº 41210061841 de 09/08/2021

Grau: 5

	2023	2022
RECEITA OPERACIONAL BRUTA	3.202.829,98	1.479.772,24
RECEITA BRUTA	3.202.829,98	1.479.772,24
RECEITA COM VENDAS DE MERCADOR	3.202.829,98	1.479.772,24
Receita Venda de Mercadorias	3.202.829,98	1.479.772,24
DEDUÇÕES DA RECEITA BRUTA	2.748.951,29	1.126.073,04
DEDUÇÕES CANCELAMENTOS E DEVOL	2.712.375,31	1.047.231,95
DEVOLUÇÕES DE VENDAS	2.712.375,31	1.047.231,95
Devolucoes de vendas	2.712.375,31	1.047.231,95
IMPOSTOS INCIDENTES	36.575,98	78.841,09
IMPOSTOS INCIDENTES S/ VENDAS	8.542,38	45.305,59
Icms	8.542,38	26.011,13
Pis	0,00	3.177,91
Cofins	0,00	16.116,55
IMPOSTOS INCID. S/SERVICOS	28.033,60	33.535,50
Simplex	28.033,60	33.535,50
RECEITA LÍQUIDA	453.878,69	353.699,20
CUSTOS	294.272,80	128.796,39
CUSTOS MERCADORIAS PRODUTOS VENDIDOS	294.272,80	128.796,39
CUSTO MERCADORIAS PRODUTOS VENDIDOS	294.272,80	128.796,39
(+) COMPRAS	71.506,11	275.729,09
(+) FRETES	141.584,21	88.224,03
DIFERENCIAL DE ALIQUOTA	4.354,93	0,00
Descontos Obtidos	0,00	-213,32
(+) ESTOQUE INICIAL DE MERCADORIA	264.980,20	29.482,16
(-) ESTOQUE FINAL DE MERCADORIA	-214.841,86	-264.980,20
(-) BONIFICAÇÃO EFETUADA	6.158,46	554,63
(+) PIS IMPORTAÇÃO	884,38	0,00
(+) COFINS IMPORTAÇÃO	4.485,07	0,00
(+) TAXAS IMPORTAÇÃO	15.161,30	0,00
LUCRO BRUTO	159.605,89	224.902,81
DESPESAS OPERACIONAIS	38.290,54	208.950,85
DESPESAS OPERACIONAIS	44.449,00	209.505,48
DESPESAS COM PESSOAL	26.768,00	184.207,65
PROVENTOS	15.768,00	162.872,05
Salarios e Ordenados	0,00	117.839,53
13º Salario	0,00	10.278,03
Ferias	0,00	14.113,66
Retirada Pro Labore	15.768,00	14.544,00
Fgts - Multa Rescisória	0,00	6.096,83
ENCARGOS SOCIAIS	0,00	9.335,60
FGTS	0,00	9.335,60
DESPESAS OPERACIONAIS	11.000,00	12.000,00
ALUGUEL	11.000,00	12.000,00
DESPESAS ADMINISTRATIVAS	17.470,81	14.386,72
DESPESAS ADMINISTRATIVAS	17.470,81	14.386,72
MATERIAL DE USO E CONSUMO	2.522,45	0,00
AGUA/LUZ	6.726,49	5.251,01
IMPOSTOS E TAXAS ESTADUAIS	0,00	1.357,93
IMPOSTOS E TAXA MUNICIPAIS	291,87	217,78
HONORARIOS CONTABIL	7.930,00	7.560,00
DESPESAS TRIBUTARIAS	0,00	7.110,24
TRIBUTOS E CONTRIBUICOES	0,00	7.110,24
Tributos e Contribuições	0,00	7.110,24
DESPESAS FINANCEIRAS	210,19	3.469,97
DESPESAS FINANCEIRAS	210,19	3.469,97
Juros e Multas	210,19	3.469,97
UTILIDADES E SERVIÇOS	0,00	330,90
UTILIDADES E SERVIÇOS	0,00	330,90
Cartorios	0,00	290,90
Serviços Tomados	0,00	40,00
OUTRAS RECEITAS OPERACIONAIS	6.158,46	554,63
OUTRAS RECEITAS E DESPESAS OPERACIONAIS	6.158,46	554,63
BONIFICAÇÕES	6.158,46	554,63

CNPJ: 43.044.418/0001-03
Consolidação: Empresa
NIRE nº 41210061841 de 09/08/2021

Grau: 5

BONIFICAÇÕES EFETUADAS	2023 6.158,46	2022 554,63
RESULTADO ANTES DAS OPERAÇÕES FINANCEIRAS	121.315,35	15.951,96
RESULTADO ANTES DAS PROVISÕES TRIBUTÁRIAS	121.315,35	15.951,96
LUCRO/PREJUÍZO LÍQUIDO DO EXERCÍCIO	121.315,35	15.951,96

MARINA TESTA
SOCIA ADMINISTRADORA
CPF 064.458.499-89

NAIR MOREIRA DE SOUZA
Técnico Contábil
CRC PR-023487/O-0

CNPJ: 43.044.418/0001-03
Consolidação: Empresa
NIRE nº 41210061841 de 09/08/2021

	12/2023	12/2022
Saldo inicial de lucros acumulados	403.722,47	387.770,51
Ajustes de exercícios anteriores	0,00	0,00
Saldo ajustado	403.722,47	387.770,51
Reversão de reservas	0,00	0,00
Lucro líquido do exercício	121.315,35	15.951,96
Destinação do lucro	330.000,00	0,00
Dividendos obrigatórios	330.000,00	0,00
Saldo final de lucros acumulados	195.037,82	403.722,47
Dividendos por ação do capital social	0,00	0,00

MARINA TESTA
SOCIA ADMINISTRADORA
CPF 064.458.499-89

NAIR MOREIRA DE SOUZA
Técnico Contábil
CRC PR-023487/O-0



ASSINATURA ELETRÔNICA

Certificamos que o ato da empresa M TESTA ATACADO LTDA consta assinado digitalmente por:

IDENTIFICAÇÃO DO(S) ASSINANTE(S)	
CPF/CNPJ	Nome
43044418000103	M TESTA ATACADO LTDA
72857366949	NAIR MOREIRA DE SOUZA



CERTIFICO A AUTENTICAÇÃO EM 04/06/2024 07:48 SOB N° 20243120621.
PROTOCOLO: 243120621 DE 02/05/2024. NIRE: 41210061841.
M TESTA ATACADO LTDA

RONALDO ANTONIO DO NASCIMENTO
RESPONSÁVEL PELA AUTENTICAÇÃO
CURITIBA, 04/06/2024
empresafacil.pr.gov.br



Improbidade Administrativa e Inelegibilidade

Certidão Negativa

Certifico que nesta data (29/11/2023 às 13:45) NÃO CONSTA no Cadastro Nacional de Condenações Cíveis por Ato de Improbidade Administrativa e Inelegibilidade registros de condenação com trânsito em julgado ou sanção ativa quanto ao CNPJ nº 43.044.418/0001-03.

A condenação por atos de improbidade administrativa não implica automático e necessário reconhecimento da inelegibilidade do condenado.

Para consultas sobre inelegibilidade acesse portal do TSE em <http://divulgacandcontas.tse.jus.br/>

Esta certidão é expedida gratuitamente. Sua autenticidade pode ser por meio do número de controle 6567.6AC5.9DF3.A357 no seguinte endereço: https://www.cnj.jus.br/improbidade_adm/autenticar_certidao.php



Improbidade Administrativa e Inelegibilidade

Certidão Negativa

Certifico que nesta data (29/11/2023 às 13:46) NÃO CONSTA no Cadastro Nacional de Condenações Cíveis por Ato de Improbidade Administrativa e Inelegibilidade registros de condenação com trânsito em julgado ou sanção ativa quanto ao CPF nº 064.458.499-89.

A condenação por atos de improbidade administrativa não implica automático e necessário reconhecimento da inelegibilidade do condenado.

Para consultas sobre inelegibilidade acesse portal do TSE em <http://divulgacandcontas.tse.jus.br/>

Esta certidão é expedida gratuitamente. Sua autenticidade pode ser por meio do número de controle 6567.6AE3.50DC.1387 no seguinte endereço: https://www.cnj.jus.br/improbidade_adm/autenticar_certidao.php



TRIBUNAL DE CONTAS DA UNIÃO
CERTIDÃO NEGATIVA
DE
LICITANTES INIDÔNEOS

Nome completo: **M TESTA ATACADO LTDA**

CPF/CNPJ: **43.044.418/0001-03**

O Tribunal de Contas da União CERTIFICA que, na presente data, o (a) requerente acima identificado(a) NÃO CONSTA da relação de responsáveis inidôneos para participar de licitação na administração pública federal, por decisão deste Tribunal, nos termos do art. 46 da Lei nº 8.443/92 (Lei Orgânica do TCU).

Não constam da relação consultada para emissão desta certidão os responsáveis ainda não notificados do teor dos acórdãos condenatórios, aqueles cujas condenações tenham tido seu prazo de vigência expirado, bem como aqueles cujas apreciações estejam suspensas em razão de interposição de recurso com efeito suspensivo ou de decisão judicial.

Certidão emitida às 09:06:13 do dia 26/07/2024, com validade de trinta dias a contar da emissão.

A veracidade das informações aqui prestadas podem ser confirmadas no sítio
<https://contas.tcu.gov.br/ords/f?p=INABILITADO:5>

Código de controle da certidão: 9WTQ260724090613

Atenção: qualquer rasura ou emenda invalidará este documento.



TRIBUNAL DE CONTAS DA UNIÃO

CERTIDÃO NEGATIVA

DE

LICITANTES INIDÔNEOS

(Válida somente com a apresentação do CPF)

Nome completo: **MARINA TESTA**

CPF/CNPJ: **064.458.499-89**

O Tribunal de Contas da União CERTIFICA que, na presente data, o (a) requerente acima identificado(a) NÃO CONSTA da relação de responsáveis inidôneos para participar de licitação na administração pública federal, por decisão deste Tribunal, nos termos do art. 46 da Lei nº 8.443/92 (Lei Orgânica do TCU).

Não constam da relação consultada para emissão desta certidão os responsáveis ainda não notificados do teor dos acórdãos condenatórios, aqueles cujas condenações tenham tido seu prazo de vigência expirado, bem como aqueles cujas apreciações estejam suspensas em razão de interposição de recurso com efeito suspensivo ou de decisão judicial.

Certidão emitida às 13:43:28 do dia 29/11/2023, com validade de trinta dias a contar da emissão.

A veracidade das informações aqui prestadas podem ser confirmadas no sítio <https://contas.tcu.gov.br/ords/f?p=INABILITADO:5>

Código de controle da certidão: 3T5N291123134328

Atenção: qualquer rasura ou emenda invalidará este documento.



TRIBUNAL DE CONTAS DA UNIÃO

Consulta Consolidada de Pessoa Jurídica

Este relatório tem por objetivo apresentar os resultados consolidados de consultas eletrônicas realizadas diretamente nos bancos de dados dos respectivos cadastros. A responsabilidade pela veracidade do resultado da consulta é do Órgão gestor de cada cadastro consultado. A informação relativa à razão social da Pessoa Jurídica é extraída do Cadastro Nacional da Pessoa Jurídica, mantido pela Receita Federal do Brasil.

Consulta realizada em: 29/11/2023 13:45:13

Informações da Pessoa Jurídica:

Razão Social: **M TESTA ATACADO LTDA**
CNPJ: **43.044.418/0001-03**

Resultados da Consulta Eletrônica:

Órgão Gestor: **TCU**
Cadastro: **Licitantes Inidôneos**
Resultado da consulta: **Nada Consta**

Para acessar a certidão original no portal do órgão gestor, clique [AQUI](#).

Órgão Gestor: **CNJ**
Cadastro: **CNIA - Cadastro Nacional de Condenações Cíveis por Ato de Improbidade Administrativa e Inelegibilidade**
Resultado da consulta: **Nada Consta**

Para acessar a certidão original no portal do órgão gestor, clique [AQUI](#).

Órgão Gestor: **Portal da Transparência**
Cadastro: **Cadastro Nacional de Empresas Inidôneas e Suspensas**
Resultado da consulta: **Nada Consta**

Para acessar a certidão original no portal do órgão gestor, clique [AQUI](#).

Órgão Gestor: **Portal da Transparência**
Cadastro: **CNEP - Cadastro Nacional de Empresas Punidas**
Resultado da consulta: **Nada Consta**

Para acessar a certidão original no portal do órgão gestor, clique [AQUI](#).

Obs: A consulta consolidada de pessoa jurídica visa atender aos princípios de simplificação e racionalização de serviços públicos digitais. Fundamento legal: Lei nº 12.965, de 23 de abril de 2014, Lei nº 13.460, de 26 de junho de 2017, Lei nº 13.726, de 8 de outubro de 2018, Decreto nº 8.638 de 15, de janeiro de 2016.

FILTROS APLICADOS:

CPF / CNPJ sancionado: 43044418000103

LIMPAR

Data da consulta: 29/11/2023 13:49:00

Data da última atualização: 11/2023 (Sistema Integrado de Registro do CEIS/CNEP - Acordos de Leniência) , 11/2023 (Sistema Integrado de Registro do CEIS/CNEP - CEIS) , 11/2023 (Sistema Integrado de Registro do CEIS/CNEP - CNEP) , 11/2023 (Diário Oficial da União - CEAF) , 11/2023 (Sistema Integrado de Administração Financeira do Governo Federal (SIAFI) - CEPIM)

DETALHAR	CADASTRO	CNPJ/CPF SANCIONADO	NOME SANCIONADO	UF SANCIONADO	ÓRGÃO/ENTIDADE SANCIONADORA	CATEGORIA SANÇÃO	DATA DE PUBLICAÇÃO DA SANÇÃO	VALOR DA MULTA	QUANTIDADE
Nenhum registro encontrado									

CONTRATO SOCIAL DE CONSTITUIÇÃO DE SOCIEDADE EMPRESÁRIA LIMITADA UNIPESSOAL

M TESTA ATACADO LTDA

CONTRATO SOCIAL DE CONSTITUIÇÃO DE SOCIEDADE EMPRESÁRIA LIMITADA UNIPESSOAL

M TESTA ATACADO LTDA

Pelo presente instrumento particular de Contrato Social:

MARINA TESTA, BRASILEIRA, SOLTEIRA, EMPRESÁRIA, nascido em 14/09/1987, nº do CPF 064.458.499-89, residente e domiciliada na cidade de Cianorte - PR, na RUA WASHINGTON LUIZ, nº 60, ZONA 07, CEP: 87208-018;

Resolve, constituir uma sociedade limitada unipessoal, nos termos da Lei nº 10.406/2002, mediante as condições e cláusulas seguintes:

CLÁUSULA I - DO NOME EMPRESARIAL (art. 997, II, CC)

A sociedade adotará como nome empresarial: **M TESTA ATACADO LTDA**, e usará a expressão INFINITI como nome fantasia.

CLÁUSULA II - DA SEDE (art. 997, II, CC)

A sociedade terá sua sede no seguinte endereço: VIA VEREADOR DJALMA MAGALHAES BARROS, nº 5610, LOJA 68, ZONA 11A, Cianorte - PR, CEP: 87211409.

CLÁUSULA III - DO OBJETO SOCIAL (art. 997, II, CC)

A sociedade terá por objeto o exercício das seguintes atividades econômica: COMERCIO ATACADISTA DE ROUPAS E ACESSÓRIOS PARA USO PROFISSIONAL E DE SEGURANCA DO TRABALHO (4672-7/02), COMERCIO ATACADISTA DE ARTIGOS DO VESTUÁRIO E ACESSÓRIOS, EXCETO PROFISSIONAIS E DE SEGURANCA, COMERCIO VAREJISTA DE PLANTAS E FLORES NATURAIS E ATIVIDADES PAISAGISTICAS.

Parágrafo único. Em estabelecimento eleito como Sede (Matriz) será(ão) exercida(s) a(s) atividade(s) de COMERCIO ATACADISTA DE ROUPAS E ACESSÓRIOS PARA USO PROFISSIONAL E DE SEGURANCA DO TRABALHO (4672-7/02), COMERCIO ATACADISTA DE ARTIGOS DO VESTUARIO E ACESSÓRIOS, EXCETO PROFISSIONAIS E DE SEGURANCA, COMERCIO VAREJISTA DE PLANTAS E FLORES NATURAIS E ATIVIDADES PAISAGISTICAS..

E exercerá as seguintes atividades:

CNAE Nº 4642-7/02 - Comércio atacadista de roupas e acessórios para uso profissional e de segurança do trabalho

CNAE Nº 4642-7/01 - Comércio atacadista de artigos do vestuário e acessórios, exceto profissionais e de segurança

CNAE Nº 4789-0/02 - Comércio varejista de plantas e flores naturais

CNAE Nº 8130-3/00 - Atividades paisagísticas

CLÁUSULA IV - DO INÍCIO DAS ATIVIDADES E PRAZO DE DURAÇÃO (art. 53, III, F, Decreto nº 1.800/96)

A sociedade iniciará suas atividades em 06/08/2021 e seu prazo de duração será por tempo indeterminado.

CLÁUSULA V - DO CAPITAL (ART. 997, III e IV e ART. 1.052 e 1.055, CC)

O capital será de R\$ 30.000,00 (trinta mil reais), dividido em 30000 quotas, no valor nominal de R\$ 1,00 (um real) cada uma, formado por R\$ 30.000,00 (trinta mil reais) em moeda corrente no País.

Parágrafo único. O capital encontra-se subscrito e integralizado pelos sócios da seguinte forma:

Nome do Sócio	Qtd Quotas	Valor Em R\$	%
MARINA TESTA	30000	30.000,00	100,00
TOTAL:	30000	30.000,00	100,00

CLÁUSULA VI - DA ADMINISTRAÇÃO (ART. 997, VI; 1.013, 1.015; 1.064, CC)

A administração da sociedade será exercida pelo sócio **MARINA TESTA** que representará legalmente a sociedade e poderá praticar todo e qualquer ato de gestão pertinente ao objeto social.

CONTRATO SOCIAL DE CONSTITUIÇÃO DE SOCIEDADE EMPRESÁRIA LIMITADA UNIPESSOAL

M TESTA ATACADO LTDA

Parágrafo único. Não constituindo o objeto social, a alienação ou a oneração de bens imóveis depende de autorização da maioria.

CLÁUSULA VII - DO BALANÇO PATRIMONIAL (art. 1.065, CC)

Ao término de cada exercício, em 31 de Dezembro, o administrador prestará contas justificadas de sua administração, procedendo à elaboração do inventário, do balanço patrimonial e do balanço de resultado econômico, cabendo ao(s) sócio(s), os lucros ou perdas apuradas.

CLÁUSULA VIII - DECLARAÇÃO DE DESIMPEDIMENTO DE ADMINISTRADOR (art. 1.011, § 1º CC e art. 37, II da Lei nº 8.934 de 1994)

O Administrador declara, sob as penas da lei, de que não está impedido de exercer a administração da empresa, por lei especial, ou em virtude de condenação criminal, ou por se encontrar sob os efeitos dela, a pena que vede, ainda que temporariamente, o acesso a cargos públicos; ou por crime falimentar, de prevaricação, peita ou suborno, concussão, peculato, ou contra a economia popular, contra o sistema financeiro nacional, contra normas de defesa da concorrência, contra as relações de consumo, fé pública, ou a propriedade.

CLÁUSULA IX - DO PRÓ LABORE

O sócio poderá, fixar uma retirada mensal, a título de pro labore para o sócio administrador, observadas as disposições regulamentares pertinentes.

CLÁUSULA X - DISTRIBUIÇÃO DE LUCROS

A sociedade poderá levantar balanços intermediários ou intercalares e distribuir os lucros evidenciados nos mesmos.

CLÁUSULA XI - DA RETIRADA OU FALECIMENTO DE SÓCIO

Retirando-se, falecendo ou interditado qualquer sócio, a sociedade continuará suas atividades com os herdeiros, sucessores e o incapaz, desde que autorizado legalmente. Não sendo possível ou inexistindo interesse destes ou do(s) sócio(s) remanescente(s) na continuidade da sociedade, esta será liquidada após a apuração do Balanço Patrimonial na data do evento. O resultado positivo ou negativo será distribuído ou suportado pelos sócios na proporção de suas quotas.

Parágrafo único - O mesmo procedimento será adotado em outros casos em que a sociedade se resolva em relação a seu sócio.

CLÁUSULA XII - DA CESSÃO DE QUOTAS

As quotas são indivisíveis e não poderão ser cedidas ou transferidas a terceiros sem o consentimento do outro sócio, a quem fica assegurado, em igualdade de condições e preço direito de preferência para a sua aquisição se postas à venda, formalizando, se realizada a cessão delas, a alteração contratual pertinente.

CLÁUSULA XIII - DA RESPONSABILIDADE

A responsabilidade de cada sócio é restrita ao valor das suas quotas, mas todos respondem solidariamente pela integralização do capital social.

CLÁUSULA XIV - PORTE EMPRESARIAL

Os sócios declaram que a sociedade se enquadra como Microempresa - ME, nos termos da Lei Complementar nº 123, de 14 de dezembro de 2006, e que não se enquadra em qualquer das hipóteses de exclusão relacionadas no § 4º do art. 3º da mencionada lei. (art. 3º, I, LC nº 123, de 2006)

**CONTRATO SOCIAL DE CONSTITUIÇÃO DE SOCIEDADE EMPRESÁRIA LIMITADA
UNIPESSOAL**

M TESTA ATACADO LTDA

CLÁUSULA XV - DO FORO

Fica eleito o Foro da Comarca de Cianorte - PR, para qualquer ação fundada neste contrato, renunciando-se a qualquer outro por muito especial que seja.

E por estarem em perfeito acordo, em tudo que neste instrumento particular foi lavrado, obrigam-se a cumprir o presente ato constitutivo, e assinam o presente instrumento em uma única via que será destinada ao registro e arquivamento na Junta Comercial do Estado do Paraná.

Cianorte - PR, 06 de agosto de 2021

MARINA TESTA
Sócio/Administrador



ASSINATURA ELETRÔNICA

Certificamos que o ato da empresa M TESTA ATACADO LTDA consta assinado digitalmente por:

IDENTIFICAÇÃO DO(S) ASSINANTE(S)	
CPF/CNPJ	Nome
06445849989	

M TESTA ATACADO LTDA

CNPJ 43.044.418/0001-03

Av. Vereador Djalma Magalhaes Barros, 5610 Zona 11A Cianorte-PR CEP 87.211-409 - (44)
3629-1275 whatsapp (44) 99770-2015

DECLARAÇÃO GERAL

A empresa **M TESTA ATACADO LTDA** inscrita com o CNPJ/MF Nº 43.044.418/0001/03 e Inscrição estadual Nº 90904303-40, com sede à Avenida Vereador Djalma Magalhaes Nº2610 Zona 11A No Município de Cianorte/PR CEP : 87.211-409, neste ato representada por intermédio de sua representante legal o Sra. **MARINA TESTA**, brasileira, solteira, empresária, portador da Cédula de Identidade RG 9535983-3 SSP/PR, e inscrito no CPF/MF sob nº 064.458.499-89, telefone para contato (44)3629-1275, whatsapp (44) 99770-2015 e-mail mtesta.licitacoes@gmail.com, Declara sob as penas da lei:

- Declaro que não possuo, em minha cadeia produtiva, empregados executando trabalho degradante ou forçado, observando o disposto nos incisos III e IV do art. 1º e no inciso III do art. 5º da Constituição Federal/88.

- Declaro para fins do disposto no inciso VI do art. 68, da Lei nº 14.133/21, que não emprego menor de 18 (dezoito) anos em trabalho noturno, perigoso ou insalubre e não emprego menor de 16 (dezesesseis) anos, salvo menor, a partir dos 14 (quatorze) anos, na condição de aprendiz, nos termos do inciso XXXIII, do art. 7º, da Constituição Federal/88.

- Declaro que estou ciente do edital e concordo com as condições locais para o cumprimento das obrigações objeto da licitação, conforme o art. 67, inciso VI, da Lei Federal nº 14.133/21;

- Declaro que minha proposta econômica compreendem a integralidade dos custos para atendimento dos direitos trabalhistas assegurados na Constituição Federal, nas leis trabalhistas, nas normas infralegais, nas convenções coletivas de trabalho e nos termos de ajustamento de conduta vigentes na data de entrega da proposta, conforme art. 63, §1º, da Lei Federal nº 14.133/21.

- Declaro que a proposta apresentada para essa licitação está em conformidade com as exigências do instrumento convocatório e me responsabilizo pela veracidade e autenticidade dos documentos apresentados.

- Declaro que cumpro as exigências de reserva de cargos para pessoa com deficiência e para reabilitado da Previdência Social, previstas em lei e em outras normas específicas, conforme art. 63, inciso IV, da Lei Federal nº 14.133/21.

M TESTA ATACADO LTDA

CNPJ 43.044.418/0001-03

Av. Vereador Djalma Magalhaes Barros, 5610 Zona 11A Cianorte-PR CEP 87.211-409 - (44)
3629-1275 whatsapp (44) 99770-2015

- Declaro que atendo aos requisitos de habilitação, conforme disposto no art. 63, inciso I, da Lei Federal nº 14.133/21.

- Declaro que não incorro nas condições impeditivas do art. 14 da Lei Federal nº 14.133/21.

Cianorte, 15 de abril de 2024.

MARINA TESTA

RG 9535983-3 SSP/PR CPF: 064.458.499-89

AVENIDA GENEI UEHARA N°1263 RESIDENCIAL NOVA ITÁLIA
CEP:87.203.196 NO MUNICIPIO DE CIANORTE ESTADO DO PARANÁ
Telefone: 44- 3629-1275 - E-mail: mtesta.licitacoes@gmail.com

M TESTA ATACADO LTDA

CNPJ 43.044.418/0001-03

Av. Vereador Djalma Magalhaes Barros, 5610 Zona 11A Cianorte-PR CEP 87.211-409 - (44) 3629-1275 whatsapp (44) 99770-2015

DECLARAÇÃO DE RESPONSABILIDADE

A empresa **M TESTA ATACADO LTDA** inscrita com o CNPJ/MF Nº 43.044.418/0001/03 e Inscrição estadual Nº 90904303-40, com sede à Avenida Vereador Djalma Magalhaes Nº2610 Zona 11A No Município de Cianorte/PR CEP : 87.211-409, neste ato representada por intermédio de sua representante legal o Sra. **MARINA TESTA**, brasileira, solteira, empresária, portador da Cédula de Identidade RG 9535983-3 SSP/PR, e inscrito no CPF/MF sob nº 064.458.499-89, telefone para contato (44)3629-1275, whatsapp (44) 99770-2015 e-mail mtesta.licitacoes@gmail.com, Declara sob as penas da lei:

- Comprometer a atuar de forma ética, íntegra, legal e transparente, e está ciente de que nenhuma das partes poderá oferecer, dar ou se comprometer a dar a quem quer que seja, ou aceitar ou se comprometer a aceitar de quem quer que seja, tanto por conta própria quanto por intermédio de outrem, qualquer pagamento, doação, compensação, vantagens financeiras ou benefícios de qualquer espécie que constituam prática ilegal ou de corrupção, seja de forma direta, indireta ou por meio de subcontratados ou terceiros, quanto ao objeto desta contratação, ou de outra forma a ele não relacionada.

- Assumimos inteira responsabilidade pela autenticidade de todos os documentos apresentados ao (a) Pregoeiro, sujeitando-nos a eventuais averiguações que se façam necessárias;

- Comprometemo-nos a manter, durante a execução do Contrato, em compatibilidade com as obrigações assumidas, todas as condições de habilitação e qualificação exigidas na licitação;

- Comprometemo-nos a repassar na proporção correspondente, eventuais reduções de preços decorrentes de mudanças de alíquotas de impostos incidentes sobre o fornecimento do objeto, em função de alterações de legislação correspondente, publicada durante a vigência do Contrato;

Temos conhecimento e submetemo-nos ao disposto na Lei n.º 8.078 – Código de Defesa do Consumidor, bem como, ao Edital e Anexos.

DECLARA ainda estar ciente de que a responsabilidade da pessoa jurídica subsiste nas hipóteses de alteração contratual, transformação, incorporação, fusão ou cisão societária, abrangendo as sociedades controladoras, controladas, coligadas ou consorciadas para o contrato, ressalvados os atos lesivos ocorridos antes da data da fusão ou incorporação, quando a responsabilidade da sucessora será restrita à obrigação de pagamento de multa e reparação integral do dano causado, até o limite do patrimônio transferido.

Cianorte, 15 de abril de 2024.

MARINA TESTA

RG 9535983-3 SSP/PR CPF: 064.458.499-89

AVENIDA GENEI UEHARA Nº1263 RESIDENCIAL NOVA ITÁLIA
CEP:87.203.196 NO MUNICIPIO DE CIANORTE ESTADO DO PARANÁ

Telefone: 44- 3629-1275 - E-mail: mtesta.licitacoes@gmail.com

M TESTA ATACADO

CNPJ 43.044.418/0001-03

Av. Vereador Djalma Magalhaes Barros, 5610 Zona 11A Cianorte-PR CEP 87.211-409 - (44)
3629-1275 whatsapp (44) 99770-2015

DECLARAÇÃO DE INEXISTÊNCIA DE FATO SUPERVINIENTE

A empresa **M TESTA ATACADO LTDA** inscrita com o CNPJ/MF Nº 43.044.418/0001/03 e Inscrição estadual Nº 90904303-40, com sede à Avenida Vereador Djalma Magalhaes Nº2610 Zona 11A No Município de Cianorte/PR CEP : 87.211-409, neste ato representada por intermédio de sua representante legal o Sra. **MARINA TESTA**, brasileira, solteira, empresária, portador da Cédula de Identidade RG 9535983-3 SSP/PR, e inscrito no CPF/MF sob nº 064.458.499-89, telefone para contato (44)3629-1275, e-mail mtesta.licitacoes@gmail.com whatsapp (44) 99770-2015, **DECLARA**, para fins do disposto no § 2º do artigo 32 da Lei nº 8.666, de 21 de junho de 1993, acrescido pela Lei nº 9.854, de 27 de outubro de 1999, que não está impedida de participar de licitações ou contratar com a Administração Pública, Direta ou Indireta. Não se encontra, nos termos da legislação em vigor ou do Pregão, sujeito a qualquer outro fato ou circunstância que possa impedir a sua regular participação na presente licitação, ou a eventual contratação que deste procedimento possa decorrer.

Cianorte, 15 de abril de 2024.

MARINA TESTA

RG 9535983-3 SSP/PR CPF: 064.458.499-89

AVENIDA GENEI UEHARA Nº1263 RESIDENCIAL NOVA ITÁLIA
CEP:87.203.196 NO MUNICIPIO DE CIANORTE ESTADO DO PARANÁ
Telefone: 44- 3629-1275 - E-mail: mtesta.licitacoes@gmail.com

M TESTA ATACADO

CNPJ 43.044.418/0001-03

Av. Vereador Djalma Magalhaes Barros, 5610 Zona 11A Cianorte-PR CEP 87.211-409 - (44)
3629-1275 whatsapp (44) 99770-2015

DECLARAÇÃO DE IDONEIDADE

A empresa **M TESTA ATACADO LTDA** inscrita com o CNPJ/MF N° 43.044.418/0001/03 e Inscrição estadual N° 90904303-40, com sede à Avenida Vereador Djalma Magalhaes N°2610 Zona 11A No Município de Cianorte/PR CEP : 87.211-409, neste ato representada por intermédio de sua representante legal o Sra. **MARINA TESTA**, brasileira, solteira, empresária, portador da Cédula de Identidade RG 9535983-3 SSP/PR, e inscrito no CPF/MF sob nº 064.458.499-89, telefone para contato (44)3629-1275, e-mail mtesta.licitacoes@gmail.com whatsapp (44) 99770-2015, declara, sob as penas da Lei, que:

- a) Não foi declarada inidônea por ato do Poder Público;
- b) Não está impedido de transacionar com a Administração Pública;
- c) Não foi apenada com rescisão de contrato, quer por deficiência dos serviços, quer por outro motivo igualmente grave, no transcorrer dos últimos 5 (cinco) anos;
- d) Não incorre nas demais condições impeditivas previstas na Lei Federal nº 8.666/93 e alterações posteriores.

Cianorte, 15 de abril de 2024.

MARINA TESTA

RG 9535983-3 SSP/PR CPF: 064.458.499-89

AVENIDA GENEI UEHARA N°1263 RESIDENCIAL NOVA ITÁLIA
CEP:87.203.196 NO MUNICIPIO DE CIANORTE ESTADO DO PARANÁ
Telefone: 44- 3629-1275 - E-mail: mtesta.licitacoes@gmail.com

M TESTA ATACADO

CNPJ 43.044.418/0001-03

Av. Vereador Djalma Magalhaes Barros, 5610 Zona 11A Cianorte-PR CEP 87.211-409 - (44)
3629-1275 whatsapp (44) 99770-2015

DECLARAÇÃO SOBRE IMPEDIMENTOS DA LEI Nº 13.303/2016

A empresa **M TESTA ATACADO LTDA** inscrita com o CNPJ/MF Nº 43.044.418/0001/03 e Inscrição estadual Nº 90904303-40, com sede à Avenida Vereador Djalma Magalhaes Nº2610 Zona 11A No Município de Cianorte/PR CEP : 87.211-409, neste ato representada por intermédio de sua representante legal o Sra. **MARINA TESTA**, brasileira, solteira, empresária, portador da Cédula de Identidade RG 9535983-3 SSP/PR, e inscrito no CPF/MF sob nº 064.458.499-89, telefone para contato (44)3629-1275, e-mail mtesta.licitacoes@gmail.com whatsapp (44) 99770-2015, **declara** não estar impedida de participar de licitações e de ser contratada por empresa pública ou sociedade de economia mista nos termos do artigo 38 da Lei nº 13.303/2016.

Sendo expressão da verdade, subscrevo-me.

Cianorte, 15 de abril de 2024.

MARINA TESTA

RG 9535983-3 SSP/PR CPF: 064.458.499-89

AVENIDA GENEI UEHARA Nº1263 RESIDENCIAL NOVA ITÁLIA
CEP:87.203.196 NO MUNICIPIO DE CIANORTE ESTADO DO PARANÁ
Telefone: 44- 3629-1275 - E-mail: mtesta.licitacoes@gmail.com

M TESTA ATACADO

CNPJ 43.044.418/0001-03

Av. Vereador Djalma Magalhaes Barros, 5610 Zona 11A Cianorte-PR CEP 87.211-409 - (44)
3629-1275 whatsapp (44) 99770-2015

DECLARAÇÃO DE ELABORAÇÃO INDEPENDENTE DE PROPOSTA

A empresa **M TESTA ATACADO LTDA** inscrita com o CNPJ/MF N° 43.044.418/0001/03 e Inscrição estadual N° 90904303-40, com sede à Avenida Vereador Djalma Magalhaes N°2610 Zona 11A No Município de Cianorte/PR CEP : 87.211-409, neste ato representada por intermédio de sua representante legal o Sra. **MARINA TESTA**, brasileira, solteira, empresária, portador da Cédula de Identidade RG 9535983-3 SSP/PR, e inscrito no CPF/MF sob nº 064.458.499-89, telefone para contato (44)3629-1275, e-mail mtesta.licitacoes@gmail.com whatsapp (44) 99770-2015, declara, sob as penas da lei, em especial o art. 299 do código penal brasileiro, que:

- A) A PROPOSTA APRESENTADA PARA PARTICIPAR DO PREGÃO ELETRÔNICO CONFORME O EDITAL E SEUS ANEXOS, FOI ELABORADA DE MANEIRA INDEPENDENTE (PELO LICITANTE), E O CONTEÚDO DA PROPOSTA NÃO FOI, NO TODO OU EM PARTE, DIRETA OU INDIRETAMENTE, INFORMADO, DISCUTIDO OU RECEBIDO DE QUALQUER OUTRO PARTICIPANTE POTENCIAL OU DE FATO DO PREGÃO ELETRÔNICO CONFORME O EDITAL E SEUS ANEXOS, POR QUALQUER MEIO OU POR QUALQUER PESSOA;
- B) A INTENÇÃO DE APRESENTAR A PROPOSTA ELABORADA PARA PARTICIPAR DO PREGÃO ELETRÔNICO CONFORME O EDITAL E SEUS ANEXOS NÃO FOI INFORMADA, DISCUTIDA OU RECEBIDA DE QUALQUER OUTRO PARTICIPANTE POTENCIAL OU DE FATO DO PREGÃO ELETRÔNICO CONFORME O EDITAL E SEUS ANEXOS, POR QUALQUER MEIO OU POR QUALQUER PESSOA;
- C) QUE NÃO TENTOU, POR QUALQUER MEIO OU POR QUALQUER PESSOA, INFLUIR NA DECISÃO DE QUALQUER OUTRO PARTICIPANTE POTENCIAL OU DE FATO DO PREGÃO ELETRÔNICO CONFORME O EDITAL E SEUS ANEXOS QUANTO A PARTICIPAR OU NÃO DA REFERIDA LICITAÇÃO;
- D) QUE O CONTEÚDO DA PROPOSTA APRESENTADA PARA PARTICIPAR DO PREGÃO ELETRÔNICO E SEUS ANEXOS NÃO SERÁ, NO TODO OU EM PARTE, DIRETA OU INDIRETAMENTE, COMUNICADO OU DISCUTIDO COM QUALQUER OUTRO PARTICIPANTE POTENCIAL OU DE FATO DO PREGÃO ELETRÔNICO E SEUS ANEXOS ANTES DA ADJUDICAÇÃO DO OBJETO DA REFERIDA LICITAÇÃO;
- E) QUE O CONTEÚDO DA PROPOSTA APRESENTADA PARA PARTICIPAR DO PREGÃO ELETRÔNICO E SEUS ANEXOS NÃO FOI, NO TODO OU EM PARTE, DIRETA OU INDIRETAMENTE, INFORMADO, DISCUTIDO OU

M TESTA ATACADO

CNPJ 43.044.418/0001-03

Av. Vereador Djalma Magalhaes Barros, 5610 Zona 11A Cianorte-PR CEP 87.211-409 - (44)
3629-1275 whatsapp (44) 99770-2015

RECEBIDO DE QUALQUER INTEGRANTE DO MUNICÍPIO, ANTES DA
ABERTURA OFICIAL DAS PROPOSTAS; E

F) QUE ESTÁ PLENAMENTE CIENTE DO TEOR E DA
EXTENSÃO DESTA DECLARAÇÃO E QUE DETÉM PLENOS PODERES E
INFORMAÇÕES PARA FIRMÁ-LA.

Sendo expressão da verdade, subscrevo-me.

Cianorte, 15 de abril de 2024.

MARINA TESTA

RG 9535983-3 SSP/PR CPF: 064.458.499-89

AVENIDA GENEI UEHARA N°1263 RESIDENCIAL NOVA ITÁLIA
CEP:87.203.196 NO MUNICIPIO DE CIANORTE ESTADO DO PARANÁ
Telefone: 44- 3629-1275 - E-mail: mtesta.licitacoes@gmail.com

M TESTA ATACADO

CNPJ 43.044.418/0001-03

Av. Vereador Djalma Magalhaes Barros, 5610 Zona 11A Cianorte-PR CEP 87.211-409 - (44)
3629-1275 whatsapp (44) 99770-2015

DECLARAÇÃO DE EPP

A empresa **M TESTA ATACADO LTDA** inscrita com o CNPJ/MF Nº 43.044.418/0001/03 e Inscrição estadual Nº 90904303-40, com sede à Avenida Vereador Djalma Magalhaes Nº2610 Zona 11A No Município de Cianorte/PR CEP : 87.211-409, neste ato representada por intermédio de sua representante legal o Sra. **MARINA TESTA**, brasileira, solteira, empresária, portador da Cédula de Identidade RG 9535983-3 SSP/PR, e inscrito no CPF/MF sob nº 064.458.499-89, telefone para contato (44)3629-1275, e-mail mtesta.licitacoes@gmail.com whatsapp (44) 99770-2015, declara, sob as penas da lei, sem prejuízo das sanções e multas previstas neste ato convocatório, que a empresa está enquadrada como Empresa de Pequeno Porte, nos termos do enquadramento previsto na Lei Complementar nº 123, de 14 de dezembro de 2006, e Lei Complementar nº. 147/14, de 7 de agosto de 2014, cujos termos declaro conhecer na íntegra, estando apta, portanto, a exercer o direito de preferência no procedimento licitatório modalidade Pregão Eletrônico declaro ainda não haver nenhum dos impedimentos previstos nos incisos do § 4º, do artigo 3º, da Lei Complementar nº 123, de 14 de dezembro de 2006;

Sendo expressão da verdade, subscrevo-me.

Cianorte, 15 de abril de 2024.

MARINA TESTA

RG 9535983-3 SSP/PR CPF: 064.458.499-89

AVENIDA GENEI UEHARA Nº1263 RESIDENCIAL NOVA ITÁLIA
CEP:87.203.196 NO MUNICIPIO DE CIANORTE ESTADO DO PARANÁ
Telefone: 44- 3629-1275 - E-mail: mtesta.licitacoes@gmail.com

M TESTA ATACADO

CNPJ 43.044.418/0001-03

Av. Vereador Djalma Magalhaes Barros, 5610 Zona 11A Cianorte-PR CEP 87.211-409 - (44)
3629-1275 whatsapp (44) 99770-2015

DECLARAÇÃO DE MENOR

A empresa **M TESTA ATACADO LTDA** inscrita com o CNPJ/MF N° 43.044.418/0001/03 e Inscrição estadual N° 90904303-40, com sede à Avenida Vereador Djalma Magalhaes N°2610 Zona 11A No Município de Cianorte/PR CEP : 87.211-409, neste ato representada por intermédio de sua representante legal o Sra. **MARINA TESTA**, brasileira, solteira, empresária, portador da Cédula de Identidade RG 9535983-3 SSP/PR, e inscrito no CPF/MF sob nº 064.458.499-89, telefone para contato (44)3629-1275, e-mail mtesta.licitacoes@gmail.com whatsapp (44) 99770-2015, **declara**, para os fins do disposto no inciso V do art. 27 da Lei n.º 8.666/93, acrescido pela Lei n.º 9.854/99, que não empregamos menores de 18 (dezoito) anos em trabalho noturno, perigoso ou insalubre e não empregamos menores de 16 (dezesseis) anos.

Por ser expressão da verdade firmo a presente Declaração..

Cianorte, 15 de abril de 2024.

MARINA TESTA

RG 9535983-3 SSP/PR CPF: 064.458.499-89

AVENIDA GENEI UEHARA N°1263 RESIDENCIAL NOVA ITÁLIA
CEP:87.203.196 NO MUNICIPIO DE CIANORTE ESTADO DO PARANÁ
Telefone: 44- 3629-1275 - E-mail: mtesta.licitacoes@gmail.com

M TESTA ATACADO

CNPJ 43.044.418/0001-03

Av. Vereador Djalma Magalhaes Barros, 5610 Zona 11A Cianorte-PR CEP 87.211-409 - (44)
3629-1275 whatsapp (44) 99770-2015

DECLARAÇÃO DE NÃO PARENTESCO

A empresa **M TESTA ATACADO LTDA** inscrita com o CNPJ/MF N° 43.044.418/0001/03 e Inscrição estadual N° 90904303-40, com sede à Avenida Vereador Djalma Magalhaes N°2610 Zona 11A No Município de Cianorte/PR CEP : 87.211-409, neste ato representada por intermédio de sua representante legal o Sra. **MARINA TESTA**, brasileira, solteira, empresária, portador da Cédula de Identidade RG 9535983-3 SSP/PR, e inscrito no CPF/MF sob nº 064.458.499-89, telefone para contato (44)3629-1275, e-mail mtesta.licitacoes@gmail.com whatsapp (44) 99770-2015, **DECLARA**, especialmente para o Edital de Licitação Pregão Eletrônico, que em seu quadro societário não compõe nenhum integrante que tenha parentesco com: Prefeito, Vice-Prefeito, Vereadores, Secretários Municipais, Diretor, Presidente, bem como as pessoas ligadas a qualquer deles por matrimônio ou parentesco afim ou consanguíneo, até o segundo grau ou por adoção.

Por ser expressão da verdade firmo a presente Declaração..

Cianorte, 15 de abril de 2024.

MARINA TESTA

RG 9535983-3 SSP/PR CPF: 064.458.499-89

AVENIDA GENEI UEHARA N°1263 RESIDENCIAL NOVA ITÁLIA
CEP:87.203.196 NO MUNICIPIO DE CIANORTE ESTADO DO PARANÁ
Telefone: 44- 3629-1275 - E-mail: mtesta.licitacoes@gmail.com

M TESTA ATACADO

CNPJ 43.044.418/0001-03

Av. Vereador Djalma Magalhaes Barros, 5610 Zona 11A Cianorte-PR CEP 87.211-409 - (44)
3629-1275 whatsapp (44) 99770-2015

FORMULÁRIO DE INFORMAÇÕES DA LICITANTE

Razão Social: M TESTA ATACADO

CNPJ: 43.044.418/0001-03

Inscrição Estadual: 90904303-40

Endereço completo e Atualizado da Empresa: AVENIDA VEREADOR DJALMA MAGALHAES N°
5610 ZONA 11A

Cidade: Cianorte/PR **CEP:** 87.211-409

Nome completo do Representante legal: MARINA TESTA

Cargo: Representante Legal

Telefone comercial: (44)3629-1275 (44)9 9770-2015

Correio Eletrônico: mtesta.licitacoes@gmail.com

Nº de Identidade: 9535983-3 SSP/PR **Órgão Emissor/UF:** SSP/PR

Nº do CPF: 064.458.499-89

Nacionalidade: Brasileira **Estado Civil:** Solteira

Dados Bancários

BANCO: SICCOB

Número da conta: CONTA CORRENTE: 255.075-0

Agência: 4340

Cianorte, 15 de abril de 2024.

MARINA TESTA

RG 9535983-3 SSP/PR CPF: 064.458.499-89

AVENIDA GENEI UEHARA N°1263 RESIDENCIAL NOVA ITÁLIA
CEP:87.203.196 NO MUNICIPIO DE CIANORTE ESTADO DO PARANÁ
Telefone: 44- 3629-1275 - E-mail: mtesta.licitacoes@gmail.com

Consultas / Funcionamento de Empresa Nacional / Resultado / Detalhamento

Dados da Empresa Nacional

Razão Social

M TESTA CONFECCAO ME

CNPJ

23.829.339/0001-09

Nome Fantasia

INFINITI

Endereço na Internet**SAC****Endereço Completo**AVENIDA GENEI UEHARA, 1263 - RESIDENCIAL NOVA ITALIA CEP:
87.203-196**Cidade/UF**

CIANORTE/PR

Responsável Técnico

ELAIENY CARNICELLI

Responsável Legal

MARINA TESTA

Dados do Cadastro

Cadastro Nº

8.21457-7 (LX519433Y2Y4)

Data do Cadastro

07/01/2021

Situação

Ativa

Nº do Processo25351.680652/2020-17**Cadastro**8 - Produtos para Saúde
(Correlatos)**Atividades / Classes****Armazenar**

- Correlatos

Distribuir

- Correlatos

Embalar

- Correlatos

Expedir

- Correlatos

Fabricar

- Correlatos

Reembalar

- Correlatos

Voltar

Consultas / Situação de Documentos / Técnico / Técnico

Empresa	M TESTA CONFECCAO ME	CNPJ	23.829.339/0001-09
----------------	----------------------	-------------	--------------------

Processo

25351.680652/2020-17

Data do Processo

17/12/2020

Nº do Protocolo

25352111414202056

Expediente

4462068/20-3

Assunto

861 - AFE - CONCESSÃO - PRODUTO PARA SAÚDE - FABRICANTE

Situação atual

Publicado deferimento ?

Encontra-se na

COAFE - COORDENAÇÃO DE AUTORIZAÇÃO DE FUNCIONAMENTO DE EMPRESAS

Desde: 13/01/2021**Dados da Publicação (RE - Data Resolução - DOU - Data Publicação)**

24 - 06/01/2021 - 4 - 13/01/2021

[Histórico da Situação](#)**Petições**

Expediente

0420758/22-4

Data do Expediente

02/02/2022

Nº do Protocolo

20220000000389303

Situação atual

Petição encerrada ?

Assunto

70698 - AFE/AE - Alteração - Responsável Técnico (Automático) - Exceto Farmácia e Drogaria

Dados da Publicação (RE - Data Resolução - DOU - Data Publicação)

Não Publicado

Encontra-se na

COAFE - COORDENAÇÃO DE AUTORIZAÇÃO DE FUNCIONAMENTO DE EMPRESAS

Desde 02/02/2022[Histórico da Situação](#)[Voltar](#)

DIÁRIO OFICIAL DA UNIÃO

Publicado em: 07/01/2021 | Edição: 4 | Seção: 1 | Página: 40

Órgão: Ministério da Saúde/Agência Nacional de Vigilância Sanitária/4ª Diretoria/Coordenação de Autorização de Funcionamento de Empresas

RESOLUÇÃO RE Nº 24, DE 6 DE JANEIRO DE 2021

O Coordenador de Autorização de Funcionamento de Empresas, Substituto, no uso das atribuições que lhe confere o art. 173-B, aliado ao art. 54, I, §1º do Regimento Interno aprovado pela Resolução de Diretoria Colegiada - RDC nº 255, de 10 de dezembro de 2018, resolve:

Art. 1º. Conceder Autorização de Funcionamento para Empresas constantes no anexo desta Resolução.

Art. 2º Esta Resolução entra em vigor na data de sua publicação.

DANIEL MARCOS PEREIRA DOURADO



ANEXO

CRISTAL DISTRIBUIDORA DE MEDICAMENTOS LTDA / 92.132.786/0001-19
25351.673944/2020-01 / 8214424 856 - AFE - CONCESSÃO - PRODUTOS PARA SAÚDE - DISTRIBUIDORA
/ 4448102203 ----- BIOCERNE IMPORTADORA E DISTRIBUIDORA LTDA /
31.712.197/0001-15 25351.673567/2020-01 / 8214438 859 - AFE - CONCESSÃO - PRODUTOS PARA SAÚDE
- IMPORTADORA / 4447985209 ----- START SERVICOS HOSPITALARES
LTDA / 04.416.883/0001-76 25351.680303/2020-03 / 8214381 860 - AFE - CONCESSÃO - PRODUTOS
PARA SAÚDE - VAREJISTA / 4461643204 ----- F.F.W LOGISTICA LTDA /
12.666.064/0001-05 25351.680575/2020-03 / 4028578 728 - AFE - CONCESSÃO - COSMÉTICOS,
PERFUMES E PRODUTOS DE HIGIENE - TRANSPORTADORA (SOMENTE MATRIZ) / 4461976203 -----
----- BRAXBRASIL COMÉRCIO DE PRODUTOS QUÍMICOS EIRELI / 25.164.723/0001-57
25351.673454/2020-05 / 3099891 712 - AFE - CONCESSÃO - SANEANTES - INDÚSTRIA (SOMENTE
MATRIZ) / 4447868202 ----- Key Trade Importadora e Exportadora Ltda /
09.211.470/0001-79 25351.680293/2020-06 / 4028439 722 - AFE - CONCESSÃO - COSMÉTICOS,
PERFUMES E PRODUTOS DE HIGIENE - IMPORTADORA (SOMENTE MATRIZ) / 4461618200 -----
----- C. B. DISTRIBUIDORA DE PRODUTOS FARMACEUTICOS SA / 27.764.200/0001-77
25351.666194/2020-11 / 4028473 723 - AFE - CONCESSÃO - COSMÉTICOS, PERFUMES E PRODUTOS DE
HIGIENE - DISTRIBUIDORA (SOMENTE MATRIZ) / 4433291200 -----
Logistica Marla Express Ltda / 15.600.959/0001-35 25351.680502/2020-11 / 3099947 734 - AFE -
CONCESSÃO - SANEANTES DOMISSANITÁRIOS - ARMAZENADORA (SOMENTE MATRIZ) / 4461895203 ---
----- EALE LOGISTICA E TRANSPORTE DE CARGAS LTDA / 12.066.349/0001-
05 25351.666814/2020-12 / 3099902 737 - AFE - CONCESSÃO - SANEANTES DOMISSANITÁRIOS -
TRANSPORTADORA (SOMENTE MATRIZ) / 4433553204 ----- TOMÉ
EQUIPAMENTOS E TRANSPORTES LTDA / 44.384.832/0001-24 25351.680573/2020-14 / 3099964 737 -
AFE - CONCESSÃO - SANEANTES DOMISSANITÁRIOS - TRANSPORTADORA (SOMENTE MATRIZ) /
4461974201 ----- HOSP-ODONTO COMERCIO ATACADISTA LTDA /
36.764.774/0001-36 25351.680483/2020-15 / 8214320 856 - AFE - CONCESSÃO - PRODUTOS PARA
SAÚDE - DISTRIBUIDORA / 4461874206 ----- DROGARIA MAZZONI DE
BARRA DO PIRAI LTDA / 05.193.067/0002-94 25351.673371/2020-16 / 4028516 723 - AFE - CONCESSÃO
- COSMÉTICOS, PERFUMES E PRODUTOS DE HIGIENE - DISTRIBUIDORA (SOMENTE MATRIZ) /
4447728206 ----- HOSPMED EIRELI / 00.156.820/0001-77
25351.673967/2020-16 / 3099860 740 - AFE - CONCESSÃO - SANEANTES DOMISSANITÁRIOS -
DISTRIBUIDORA (SOMENTE MATRIZ) / 4448126200 ----- M TESTA
CONFECCAO ME / 23.829.339/0001-09 25351.680652/2020-17 / 8214577 861 - AFE - CONCESSÃO -
PRODUTO PARA SAÚDE - FABRICANTE / 4462068203 ----- DENTAL PRO
DENTE DISTRIBUIDORA DE PRODUTOS ODONTOLOGICOS EIRELI / 34.732.870/0001-77
25351.666587/2020-17 / 8214515 856 - AFE - CONCESSÃO - PRODUTOS PARA SAÚDE - DISTRIBUIDORA /

4433420204 ----- C. B. DISTRIBUIDORA DE PRODUTOS FARMACEUTICOS SA / 27.764.200/0001-77 25351.666088/2020-20 / 8214407 856 - AFE - CONCESSÃO - PRODUTOS PARA SAÚDE - DISTRIBUIDORA / 4433264202 ----- CONFIANCE TRANSPORTES E TURISMO EIRELI / 17.668.607/0001-47 25351.680594/2020-21 / 4028595 728 - AFE - CONCESSÃO - COSMÉTICOS, PERFUMES E PRODUTOS DE HIGIENE - TRANSPORTADORA (SOMENTE MATRIZ) / 4462002202 ----- COMBO LOGISTICA E TRANSPORTES EIRELI / 19.834.604/0001-61 25351.673466/2020-21 / 8214472 862 - AFE - CONCESSÃO - PRODUTOS PARA SAÚDE - TRANSPORTADORA / 4447877201 ----- BIO MEDICAL DISTRIBUIDORA E IMPORTADORA DE PRODUTOS MÉDICOS LTDA / 40.016.257/0001-56 25351.666715/2020-22 / 3099933 740 - AFE - CONCESSÃO - SANEANTES DOMISSANITÁRIOS - DISTRIBUIDORA (SOMENTE MATRIZ) / 4433506206 ----- NATURAMED DISTRIBUIDORA DE MEDICAMENTOS, ALIMENTOS E PERFUMARIA LIMITADA / 56.310.881/0001-00 25351.680410/2020-23 / 4028411 723 - AFE - CONCESSÃO - COSMÉTICOS, PERFUMES E PRODUTOS DE HIGIENE - DISTRIBUIDORA (SOMENTE MATRIZ) / 4461770206 ----- LABORATORIO ANEMIOTONICO LTDA / 10.777.860/0001-90 25351.666722/2020-24 / 3099920 712 - AFE - CONCESSÃO - SANEANTES - INDÚSTRIA (SOMENTE MATRIZ) / 4433512206 ----- Logistica Marla Express Ltda / 15.600.959/0001-35 25351.680393/2020-24 / 4028425 746 - AFE - CONCESSÃO - COSMÉTICOS, PERFUMES E PRODUTOS DE HIGIENE - ARMAZENADORA (SOMENTE MATRIZ) / 4461752208 ----- TALKER REPRESENTAÇÃO COMERCIAL LTDA / 24.248.295/0001-88 25351.680428/2020-25 / 8214351 856 - AFE - CONCESSÃO - PRODUTOS PARA SAÚDE - DISTRIBUIDORA / 4461788202 ----- F.F.W LOGISTICA LTDA / 12.666.064/0001-05 25351.680562/2020-26 / 3099951 737 - AFE - CONCESSÃO - SANEANTES DOMISSANITÁRIOS - TRANSPORTADORA (SOMENTE MATRIZ) / 4461959201 ----- NEOLOG ARMAZEM GERAL LTDA. / 39.326.585/0001-70 25351.665990/2020-29 / 1247911 7216 - AFE - CONCESSÃO - MEDICAMENTOS E INSUMOS FARMACÊUTICOS - ARMAZENADORA (SOMENTE MATRIZ) / 4433214205 ----- YNOVA TRANSPORTES E LOGISTICA LTDA / 21.329.965/0001-00 25351.680440/2020-30 / 8214333 862 - AFE - CONCESSÃO - PRODUTOS PARA SAÚDE - TRANSPORTADORA / 4461800202 ----- Key Trade Importadora e Exportadora Ltda / 09.211.470/0001-79 25351.680401/2020-32 / 1247882 703 - AFE - CONCESSÃO - MEDICAMENTOS E INSUMOS FARMACÊUTICOS - IMPORTADORA (SOMENTE MATRIZ) / 4461761207 ----- M.N.P. CUSTODIO COMERCIO DE PRODUTOS HOSPITALARES EIRELI / 03.402.979/0003-84 25351.673545/2020-32 / 8214441 861 - AFE - CONCESSÃO - PRODUTO PARA SAÚDE - FABRICANTE / 4447961202 ----- Logistica Marla Express Ltda / 15.600.959/0001-35 25351.680391/2020-35 / 8214364 855 - AFE - CONCESSÃO - PRODUTOS PARA SAÚDE - ARMAZENADORA / 4461750205 ----- RODOLOG TRANSPORTES MULTIMODAIS LTDA / 05.214.772/0020-02 25351.666801/2020-35 / 8214486 862 - AFE - CONCESSÃO - PRODUTOS PARA SAÚDE - TRANSPORTADORA / 4433545201 ----- BRAXBRASIL COMÉRCIO DE PRODUTOS QUÍMICOS EIRELI / 25.164.723/0001-57 25351.673513/2020-37 / 4028487 721 - AFE - CONCESSÃO - COSMÉTICOS, PERFUMES E PRODUTOS PARA HIGIENE - INDÚSTRIA (SOMENTE MATRIZ) / 4447931206 ----- C DE CARVALHO / 28.492.207/0001-40 25351.666535/2020-41 / 1247973 702 - AFE - CONCESSÃO - MEDICAMENTOS E INSUMOS FARMACÊUTICOS - DISTRIBUIDORA (SOMENTE MATRIZ) / 4433355208 ----- Empório Saúde Produtos Médicos e Nutricionais LTDA / 08.913.676/0001-88 25351.680375/2020-42 / 8214378 856 - AFE - CONCESSÃO - PRODUTOS PARA SAÚDE - DISTRIBUIDORA / 4461733203 ----- BIO MEDICAL DISTRIBUIDORA E IMPORTADORA DE PRODUTOS MÉDICOS LTDA / 40.016.257/0001-56 25351.666687/2020-43 / 4028547 722 - AFE - CONCESSÃO - COSMÉTICOS, PERFUMES E PRODUTOS DE HIGIENE - IMPORTADORA (SOMENTE MATRIZ) / 4433479209 ----- ELISANGELA CARDOSO DA SILVA / 16.756.947/0001-67 25351.665958/2020-43 / 3099842 737 - AFE - CONCESSÃO - SANEANTES DOMISSANITÁRIOS - TRANSPORTADORA (SOMENTE MATRIZ) / 4433200204 ----- erik kened professional ltda / 39.228.513/0001-90 25351.673487/2020-47 / 4028491 721 - AFE - CONCESSÃO - COSMÉTICOS, PERFUMES E PRODUTOS PARA HIGIENE - INDÚSTRIA (SOMENTE MATRIZ) / 4447902206 ----- JCL TRANSPORTES E LOGÍSTICA LTDA / 34.545.180/0001-09 25351.673991/2020-47 / 3099856 737 - AFE - CONCESSÃO - SANEANTES DOMISSANITÁRIOS - TRANSPORTADORA (SOMENTE MATRIZ) / 4448149200 ----- C. B.



DISTRIBUIDORA DE PRODUTOS FARMACEUTICOS SA / 27.764.200/0001-77 25351.666782/2020-47 / 1247942 702 - AFE - CONCESSÃO - MEDICAMENTOS E INSUMOS FARMACÊUTICOS - DISTRIBUIDORA (SOMENTE MATRIZ) / 4433527203 ----- ELIANA DOS ANJOS LOPES RAMOS / 36.876.427/0001-03 25351.666736/2020-48 / 3099916 712 - AFE - CONCESSÃO - SANEANTES - INDÚSTRIA (SOMENTE MATRIZ) / 4433522201 ----- GOLDEN COMÉRCIO E LOCAÇÃO DE EQUIPAMENTOS MÉDICOS EIRELI - ME / 27.091.513/0001-01 25351.673511/2020-48 / 3099887 740 - AFE - CONCESSÃO - SANEANTES DOMISSANITÁRIOS - DISTRIBUIDORA (SOMENTE MATRIZ) / 4447929201 ----- ATL COMERCIO E SERVIÇOS LABORATORIAIS LTDA / 14.088.102/0001-15 25351.680278/2020-50 / 8214395 856 - AFE - CONCESSÃO - PRODUTOS PARA SAÚDE - DISTRIBUIDORA / 4461601200 ----- HOSPMED EIRELI / 00.156.820/0001-77 25351.673527/2020-51 / 8214455 856 - AFE - CONCESSÃO - PRODUTOS PARA SAÚDE - DISTRIBUIDORA / 4447945207 ----- LQL COMERCIO & IMPORTACAO DE PRODUTOS MEDICOS LTDA / 28.893.456/0002-28 25351.524698/2020-57 / 8214532 856 - AFE - CONCESSÃO - PRODUTOS PARA SAÚDE - DISTRIBUIDORA / 4158890209 ----- C. B. DISTRIBUIDORA DE PRODUTOS FARMACEUTICOS SA / 27.764.200/0001-77 25351.666195/2020-58 / 3099873 740 - AFE - CONCESSÃO - SANEANTES DOMISSANITÁRIOS - DISTRIBUIDORA (SOMENTE MATRIZ) / 4433292206 ----- F.F.W LOGISTICA LTDA / 12.666.064/0001-05 25351.680572/2020-61 / 1247987 701 - AFE - CONCESSÃO - MEDICAMENTOS E INSUMOS FARMACÊUTICOS - TRANSPORTADORA (SOMENTE MATRIZ) / 4461973204 ----- ACD ATACADO DE COSMETICOS EIRELI / 31.886.023/0001-79 25351.680660/2020-63 / 4028607 723 - AFE - CONCESSÃO - COSMÉTICOS, PERFUMES E PRODUTOS DE HIGIENE - DISTRIBUIDORA (SOMENTE MATRIZ) / 4462077202 ----- HOSPMED EIRELI / 00.156.820/0001-77 25351.673966/2020-63 / 4028460 723 - AFE - CONCESSÃO - COSMÉTICOS, PERFUMES E PRODUTOS DE HIGIENE - DISTRIBUIDORA (SOMENTE MATRIZ) / 4448125203 ----- Soma Trade Importação e Exportação Eireli / 08.164.116/0001-78 25351.673412/2020-66 / 4028502 722 - AFE - CONCESSÃO - COSMÉTICOS, PERFUMES E PRODUTOS DE HIGIENE - IMPORTADORA (SOMENTE MATRIZ) / 4447815206 ----- AR FIORENZANO DISTRIBUIDORA DE MEDICAMENTOS LTDA - EPP / 10.869.890/0001-26 25351.666563/2020-68 / 8214529 858 - AFE - CONCESSÃO - PRODUTOS PARA SAÚDE - EXPORTADORA / 4433401200 ----- MEISKIN SWISS INOVACOES EM COMESTICA LTDA / 31.044.532/0001-54 25351.674293/2020-69 / 4028520 723 - AFE - CONCESSÃO - COSMÉTICOS, PERFUMES E PRODUTOS DE HIGIENE - DISTRIBUIDORA (SOMENTE MATRIZ) / 4449444201 25351.674293/2020-69 / 4028520 748 - AFE - CONCESSÃO - COSMÉTICOS, PERFUMES E PRODUTOS DE HIGIENE - EXPORTADORA (SOMENTE MATRIZ) / 4449449201 25351.674293/2020-69 / 4028520 722 - AFE - CONCESSÃO - COSMÉTICOS, PERFUMES E PRODUTOS DE HIGIENE - IMPORTADORA (SOMENTE MATRIZ) / 4449367203 ----- BRIO DISTRIBUIDORA DE COSMÉTICOS E SUPLEMENTOS ALIMENTARES LTDA / 39.565.793/0001-21 25351.680517/2020-71 / 4028564 723 - AFE - CONCESSÃO - COSMÉTICOS, PERFUMES E PRODUTOS DE HIGIENE - DISTRIBUIDORA (SOMENTE MATRIZ) / 4461910202 ----- TOPHEALTH DISTRIBUIDORA DE PRODUTOS HOSPITALARES LTDA / 37.330.135/0001-25 25351.673957/2020-72 / 8214411 856 - AFE - CONCESSÃO - PRODUTOS PARA SAÚDE - DISTRIBUIDORA / 4448116204 ----- CONFIANCE TRANSPORTES E TURISMO EIRELI / 17.668.607/0001-47 25351.680595/2020-76 / 8214550 862 - AFE - CONCESSÃO - PRODUTOS PARA SAÚDE - TRANSPORTADORA / 4462003209 ----- JNS DO MILLENIUM COMERCIO DE PRODUTOS MEDICOS LTDA / 04.472.760/0001-52 25351.680387/2020-77 / 3099839 740 - AFE - CONCESSÃO - SANEANTES DOMISSANITÁRIOS - DISTRIBUIDORA (SOMENTE MATRIZ) / 4461746208 ----- EALE LOGISTICA E TRANSPORTE DE CARGAS LTDA / 12.066.349/0001-05 25351.666716/2020-77 / 4028533 728 - AFE - CONCESSÃO - COSMÉTICOS, PERFUMES E PRODUTOS DE HIGIENE - TRANSPORTADORA (SOMENTE MATRIZ) / 4433507202 ----- INTERPRISE PRODUTOS DE LIMPEZA LTDA / 37.951.356/0001-10 25351.665598/2020-80 / 3099825 712 - AFE - CONCESSÃO - SANEANTES - INDÚSTRIA (SOMENTE MATRIZ) / 4433163201 ----- SORRIRMED COMÉRCIO DE PRODUTOS ODONTOLÓGICOS MÉDICOS E HOSPITALARES LTDA / 36.259.030/0001-64 25351.680554/2020-80 / 8214546 860 - AFE - CONCESSÃO - PRODUTOS PARA SAÚDE - VAREJISTA / 4461948200 ----- JOAO DA COSTA ARAUJO / 04.381.959/0001-75 25351.666496/2020-81 / 4028551 728 - AFE - CONCESSÃO - COSMÉTICOS, PERFUMES E PRODUTOS DE



HIGIENE - TRANSPORTADORA (SOMENTE MATRIZ) / 4433333204 -----
SUPRIMED COMERCIO DE MATERIAIS HOSPITALARES LTDA / 11.157.931/0002-03 25351.666785/2020-81
/ 8214490 856 - AFE - CONCESSÃO - PRODUTOS PARA SAÚDE - DISTRIBUIDORA / 4433530204 -----
----- SUR LA BEAUTÉ BIOTECNOLOGIA LTDA / 32.451.436/0001-93
25351.680586/2020-85 / 4028581 722 - AFE - CONCESSÃO - COSMÉTICOS, PERFUMES E PRODUTOS DE
HIGIENE - IMPORTADORA (SOMENTE MATRIZ) / 4461993205 -----
CONFIANCE TRANSPORTES E TURISMO EIRELI / 17.668.607/0001-47 25351.680593/2020-87 / 3099978
737 - AFE - CONCESSÃO - SANEANTES DOMISSANITÁRIOS - TRANSPORTADORA (SOMENTE MATRIZ) /
4462001206 ----- JOAO DA COSTA ARAUJO / 04.381.959/0001-75
25351.666487/2020-91 / 8214469 862 - AFE - CONCESSÃO - PRODUTOS PARA SAÚDE -
TRANSPORTADORA / 4433324205 ----- LPR BRASIL REPRESENTACAO
COMERCIO E SERVICOS LTDA / 83.125.955/0001-00 25351.680489/2020-92 / 3099811 740 - AFE -
CONCESSÃO - SANEANTES DOMISSANITÁRIOS - DISTRIBUIDORA (SOMENTE MATRIZ) / 4461881202 -----
----- pvn agenciamento de transporte eireli / 12.270.745/0001-50
25351.680432/2020-93 / 8214347 862 - AFE - CONCESSÃO - PRODUTOS PARA SAÚDE -
TRANSPORTADORA / 4461792200 ----- SUR LA BEAUTÉ BIOTECNOLOGIA
LTDA / 32.451.436/0001-93 25351.680601/2020-95 / 8214563 859 - AFE - CONCESSÃO - PRODUTOS
PARA SAÚDE - IMPORTADORA / 4462009207 ----- MOTOMED COMÉRCIO E
LOCAÇÃO DE PRODUTO HOSPITALAR LTDA / 37.122.481/0001-18 25351.680288/2020-95 / 1247896 702
- AFE - CONCESSÃO - MEDICAMENTOS E INSUMOS FARMACÊUTICOS - DISTRIBUIDORA (SOMENTE
MATRIZ) / 4461613208 ----- M.N.P. Custódio Comércio de Produtos
Hospitalares-me / 03.402.979/0001-12 25351.674001/2020-98 / 4028456 721 - AFE - CONCESSÃO -
COSMÉTICOS, PERFUMES E PRODUTOS PARA HIGIENE - INDÚSTRIA (SOMENTE MATRIZ) / 4448159205 --
----- BIO MEDICAL DISTRIBUIDORA E IMPORTADORA DE PRODUTOS MÉDICOS
LTDA / 40.016.257/0001-56 25351.666688/2020-98 / 8214501 859 - AFE - CONCESSÃO - PRODUTOS
PARA SAÚDE - IMPORTADORA / 4433480207

Este conteúdo não substitui o publicado na versão certificada.



Consultas / Situação de Documentos / Técnico / Técnico

Empresa	M TESTA CONFECCAO ME	CNPJ	23.829.339/0001-09
----------------	----------------------	-------------	--------------------

Processo

25351.680652/2020-17

Data do Processo

17/12/2020

Nº do Protocolo

25352111414202056

Expediente

4462068/20-3

Assunto

861 - AFE - CONCESSÃO - PRODUTO PARA SAÚDE - FABRICANTE

Situação atual

Publicado deferimento ?

Encontra-se na

COAFE - COORDENAÇÃO DE AUTORIZAÇÃO DE FUNCIONAMENTO DE EMPRESAS

Desde: 13/01/2021**Dados da Publicação (RE - Data Resolução - DOU - Data Publicação)**

24 - 06/01/2021 - 4 - 13/01/2021

[Histórico da Situação](#)**Petições**

Expediente

0420758/22-4

Data do Expediente

02/02/2022

Nº do Protocolo

20220000000389303

Situação atual

Petição encerrada ?

Assunto

70698 - AFE/AE - Alteração - Responsável Técnico (Automático) - Exceto Farmácia e Drogaria

Dados da Publicação (RE - Data Resolução - DOU - Data Publicação)

Não Publicado

Encontra-se na

COAFE - COORDENAÇÃO DE AUTORIZAÇÃO DE FUNCIONAMENTO DE EMPRESAS

Desde 02/02/2022[Histórico da Situação](#)[Voltar](#)

Empresa M TESTA CONFECCAO ME**CNPJ**

23.829.339/0001-09

DOU: PORTAL**Dt.Publicação:** 19/03/2021**Resolução:** NOTIFICA**Dt.Resolução:** 18/03/2021

NOME DA EMPRESA / CNPJ

AUTORIZAÇÃO

NOME TÉCNICO

NUMERO DO PROCESSO

NOME COMERCIAL

FABRICANTE

MODELO(s) DO PRODUTO

CLASSE

REGISTRO

PETIÇÃO(ÕES) / EXPEDIENTE(S)

M TESTA CONFECCAO ME / 23.829.339/0001-09

8.21457-7

PEÇA FACIAL FILTRANTE

25351.177569/2021-46

mascara cirurgica descartavel

FABRICANTE: M TESTA CONFECCAO ME - BRASIL

MAsCARA CIRURGICA DESCARTAVEL

CLASSE : I

82145770001

80193 - MATERIAL – Notificação de Dispositivo Médico Classe I / 0968951/21-6

Consultado em 18/03/2021 22:02:37 no endereço

<https://consultas.anvisa.gov.br/#/documentos/tecnicos/25351177569202146/25351177569202146/261845/>

Voltar



SECRETARIA MUNICIPAL DE SAÚDE DE CIANORTE

VIGILÂNCIA EM SAÚDE - SETOR DE VIGILÂNCIA SANITÁRIA - VISA



LICENÇA SANITÁRIA

Nº 349/2023

Emissão: 23/05/2023

Validade: 23/08/2023

Razão Social: M.TESTA CONFECCAO

CNPJ/CPF: 23.829.339/0001-09

Nome Fantasia: INFINITI

Endereço: AV GENEI UEHARA 1263 RESIDENCIAL NOVA ITALIA CEP: 87.203-196

Ramo de Atividade - CNAE: 46.42-7-02 - Comércio atacadista de roupas e acessórios para uso profissional e de segurança do trabalho; 14.12-6-01 - Confeção de peças de vestuário, exceto roupas íntimas e as confeccionadas sob medida

Responsável Legal: MARINA TESTA

CPF: 064.458.499-89

Responsável Técnico: ELAIENY CARNICELLI CABRAL

Conselho: CRF 24.011

Responsável Técnico:

Conselho:

CPF:

Observações:

- ESTA EMPRESA NÃO ESTÁ LICENCIADA PARA O PROCESSO DE FABRICAÇÃO E REEMBALO DE MÁSCARAS.
- ESTÁ LICENCIADA SOMENTE PARA O PROCESSO DE DISTRIBUIÇÃO DE MASCARAS.

Tatiana C. Colombo Albertin
Farmacêutica VISA CRF 20.474
Portaria nº 250/2015-SEC/ADM

Aline Soares da Almeida Leal
Supervisora de Vigilância Sanitária
Portaria Nº 551/2023 - SEC/ADM

Responsável pela Inspeção

Responsável pelo Serviço

ESTE DOCUMENTO DEVE SER FIXADO EM LOCAL VISÍVEL AO PÚBLICO (ART. 166 - CÓDIGO DE SAÚDE DO PARANÁ)

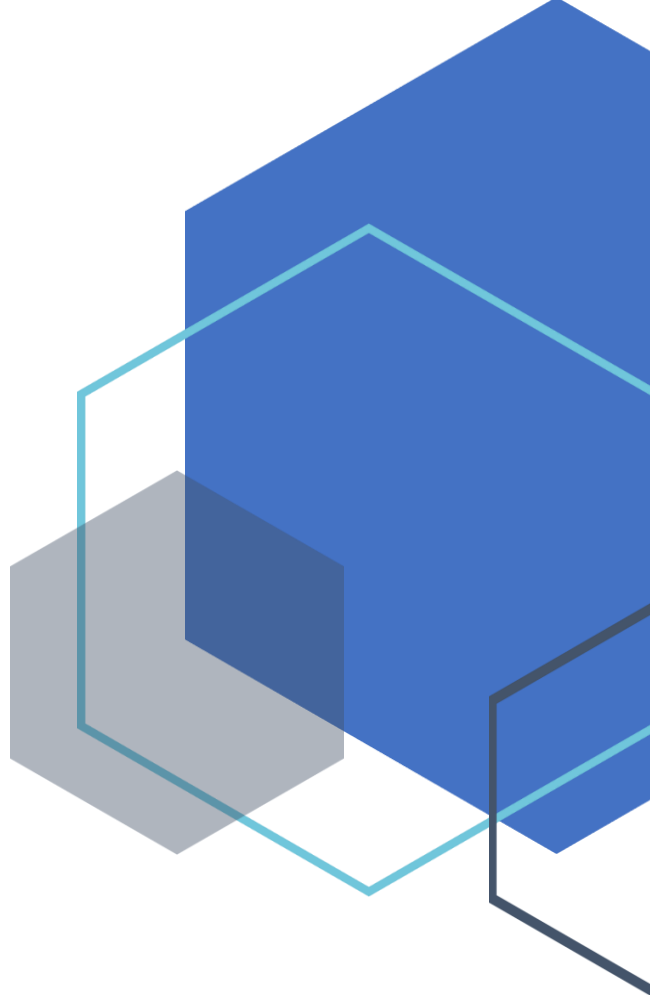

MANUAL DE B.P.F.

Biomask M. Testa Confecção ME.

Esse BPF tem como objetivo manter a qualidade e o processo em funcionamento por meio do detalhamento minucioso das práticas de fabricação, busca assegurar que as ações tomadas possam garantir a qualidade e segurança na fabricação.

SUMÁRIO

ITEM	PAG.
1. DADOS CADASTRAIS	03
2. RESPONSÁVEL TÉCNICO	03
3. OBJETIVO DA EMPRESA	03
4. INTRODUÇÃO	03
5. DEFINIÇÕES ADOTADAS	03
6. ESTRUTURA FÍSICA E INSTALAÇÕES	05
7. LIMPEZA E SANITIZAÇÃO	06
8. PROGRAMA DE CONTROLE DE PRAGAS	06
9. ESTRUTURA ORGANIZACIONAL	07
9.1 ORGANOGRAMA	07
9.2 RESPONSABILIDADES E ATRIBUIÇÕES	08
9.3 TREINAMENTOS	10
9.4 SAÚDE, SEGURANÇA, VESTUÁRIO E CONDUTA	10
10. AQUISIÇÃO DE PRODUTOS	11
10.1 QUALIFICAÇÃO DE FORNECEDORES	11
10.2 COMPRA	12
10.3 RECEPÇÃO	12
10.4 AVALIAÇÃO DAS TRANSPORTADORAS	12
10.5 CONFERÊNCIA	12
11. ARMAZENAMENTO E CONSERVAÇÃO DA MATÉRIA PRIMA E PRODUTO FINAL	13
12. PRODUÇÃO E MANUSEIO	13
13. CONTROLE DE QUALIDADE E EMBALAGEM	13
14. DISTRIBUIÇÃO	13
15. CLASSIFICAÇÃO DOS RESÍDUOS	13
16. CRITÉRIOS PARA ACONDICIONAMENTO DE RESÍDUOS	13
17. CRITÉRIOS PARA ACONDICIONAMENTO DE RESÍDUOS COMUNS	14
18. DOCUMENTAÇÃO	14
19. REFERÊNCIAS	15
20. HISTÓRICO	15

1. DADOS CADASTRAIS:

1.1. CNPJ: 23829339/0001-09 - MATRIZ.

1.2 NOME EMPRESARIAL: M. Testa Confeccção ME.

1.3 NOME FANTASIA: Biomask.

1.4 ENDEREÇO: Av. Genei Uehara, 1263. Jd Nova Itália, CEP 87203-196. Cianorte – PR.

1.5 TELEFONE: (44) 3629-1275.

2. RESPONSÁVEL TÉCNICO:

Elaieny Carnicelli Cabral

CRF-PR 24011

3. OBJETIVOS DA EMPRESA:

Fabricação de correlatos, mascaras e aventais cirúrgicos, vendidos para hospitais, prefeituras, clínicas e/ou distribuidoras, onde o consumidor final serão profissionais de saúde e afins.

4. INTRODUÇÃO:

A fabricação de máscaras e aventais cirúrgicos requer cuidados especiais para garantir a qualidade, higiene e obediência aos padrões exigidos em lei.

5. DEFINIÇÕES ADOTADAS:

Antissepsia: emprego de substância capaz de impedir a ação de microrganismos pela inativação ou destruição;

Armazenamento: procedimento de estocagem ordenado, que deve levar em conta as boas práticas de estocagem e armazenamento com vistas a garantir a integridade e a estabilidade dos produtos;

Assistência farmacêutica: conjunto de ações voltadas à promoção, proteção e recuperação da saúde, tanto individuais como coletivo, tendo a matéria prima como insumo necessário para produzir mercadorias ou serviços, visando o seu uso racional.

Assistência Técnica: é o conjunto de ações que envolvem a assistência e atenção farmacêutica;

Certificado de Regularidade: documento expedido pelo Conselho Regional de Farmácia que atesta o profissional farmacêutico não está sob impedimento ou suspeição, sem prejuízo dos artigos 19 a 21 da Lei Federal nº 3.820/60;

Correlato: substância, produto, aparelho ou acessório, cujo uso ou aplicação esteja ligado à defesa e proteção da saúde individual ou coletiva, à higiene pessoal ou de ambientes, ou para fins diagnósticos e analíticos, os cosméticos, perfumes e produtos de higiene, produtos óticos, de acústica médica, odontológicos, dietéticos e veterinários;

Direção Técnica: compreendem a coordenação de todos os serviços farmacêuticos do estabelecimento, objetivando, através de um trabalho em equipe, atendimento eficaz a equipe para um bom desenvolvimento do trabalho e do produto final.

Diretor Técnico: é o farmacêutico responsável que trata a lei 5991/73, cuja função é a assistência e a direção técnica do estabelecimento farmacêutico;

Embalagem: invólucro, recipiente ou qualquer forma de acondicionamento, removível ou não, destinado a cobrir, empacotar, envasar, proteger ou manter, especificamente ou não, os produtos de que trata esta resolução;

Embalagem original: acondicionamento aprovado para fins de registro pelo órgão competente do Ministério da Saúde, destinado à proteção e manutenção das características de qualidade, segurança e eficácia do produto, compreendendo as embalagens destinadas ao fracionamento;

Farmacêutico: profissional com título universitário de nível superior habilitado pelo Conselho Regional de Farmácia, para o exercício das atribuições legais e técnicas inerentes à profissão farmacêutica;

Responsabilidade Técnica: consiste na aplicação dos conhecimentos técnico-profissionais, com responsabilidade objetiva, sujeita às sanções de Natureza cível, penal e administrativa;

Supervisão Farmacêutica: supervisão realizada pelo farmacêutico no estabelecimento pelo qual presta seus serviços.

6. ESTRUTURA FISICA E INSTALAÇÕES.

O estabelecimento possui infraestrutura adequada às atividades desenvolvidas. Possui um acesso de entrada e saída para funcionários e um acesso para recepção de matéria prima e posterior despacho do produto pronto.

TIPO DE OBRA: ADEQUAÇÃO DE ALVENARIA.

DESCRIÇÃO DA OBRA: Edificação mista de 02 pavimentos em alvenaria. O uso para a adequação será apenas para o primeiro pavimento. O programa consiste em 01 recepção, 02 vestiários (01 feminino e 01 masculino), 01 sala para comercial, rastreabilidade e financeiro, 01 sala de diretoria ligada à 01 sala de reunião, 01 copa, 02 banheiros (01 feminino e 01 masculino), 01 recepção e inspeção de matéria prima, 11 guichês para armazenamentos específicos do uso (detalhado em planta e em memorial de atividades), 01 setor de produção e manuseio, 01 armazenamento e 01 distribuição.

PAREDES: A obra é constituída por uma estrutura já existente em alvenaria. Para o setor administrativo, composto por 01 recepção, 02 vestiários (01 feminino e 01 masculino), 01 sala para comercial, rastreabilidade e financeiro, 01 sala de diretoria ligada à 01 sala de reunião, 01 copa, será utilizado o fechamento em gesso cartonado até a altura de 2,10m (DOIS METROS E DEZ CENTÍMETROS), sendo que para a copa uma das paredes receberá o revestimento total de cerâmica esmaltada na cor branca de material de fácil higienização, lavável e impermeável, possibilitando a fácil visualização de sujidades. Para o acabamento das outras superfícies será utilizado tinta acrílica à base de água, lavável, de baixo odor, na cor branco gelo, com acabamento liso, possibilitando a fácil visualização de sujidades.

PISO: Todo o edifício é composto de revestimento por cerâmica esmaltada na cor branca de material de fácil higienização, lavável e impermeável, possibilitando a fácil visualização de sujidades.

TETO: Na metade da construção o teto é de estrutura metálica, que será devidamente higienizado e isolado. Na outra metade é laje que recebe o acabamento em tinta base de água, lavável, impermeável, lisa, possibilitando a fácil visualização de sujidades.

7. LIMPEZA E SANITIZAÇÃO:

Existe procedimento operacional padrão descrevendo a limpeza e sanitização de todos os setores da fábrica. A limpeza é realizada no final do dia de trabalho para não interferir nos trabalhos da fábrica.

A limpeza e sanitização do piso são feita diariamente com pano úmido e sanitizante (sem varrer). As bancadas são limpas com álcool 70º GL antes do início dos trabalhos do dia e ao final do expediente. As paredes e tetos são limpos uma vez por mês.

O lixo acumulado nas lixeiras de todos os setores é retirado no final dos trabalhos do dia, sendo transferido para o local de coleta.

A fábrica possui Programa de Gerenciamento dos Resíduos dos Serviços de Saúde (PGRSS), que se encontra em anexo ao Manual de Boas Práticas de Dispensação.

8. PROGRAMA DE CONTROLE DE PRAGAS:

A fábrica dispõe de programa de controle de pragas mantendo-se os respectivos registros. O controle de roedores, insetos, aves e outros animais são feitos através de:

1) Controle não químico através da verificação das instalações, avaliando a presença de possíveis pontos de entrada de pragas, devendo estes serem eliminados; aparecimento de qualquer sinal que indique a presença de insetos e roedores, os sinais poderão ser fezes, materiais roídos, insetos. Todos os funcionários da fábrica devem participar do controle, comunicando ao farmacêutico caso observe alguma desconformidade.

O controle não químico deve ser utilizado primeiramente, caso seja possível. Este é feito através de medidas que visam modificar as condições favoráveis para a existência desta praga. Utilizam-se para tanto, barreiras de oclusão, armadilhas, aspiração, controle da luz e temperatura, manejo adequado dos resíduos, boas práticas de saneamento e manutenção nas instalações.

2) Controle químico, por meio de contrato com uma empresa especializada em desinsetização, descupinização e desratização, que deverá apresentar literatura técnica dos ativos utilizados nos procedimentos, bem como, selecionar o defensivo químico adequado, aprovado pela autoridade sanitária, e a tecnologia de aplicação. O controle químico deve ser

aplicado de forma planejada, racional e seletiva, objetivando diminuir a exposição aos agentes químicos.

Repetir periodicamente a aplicação conforme orientação da empresa especializada ou sempre que necessário. Relatar as operações efetuadas, registrando-as.

9. ESTRUTURA ORGANIZACIONAL:

Todo o funcionário que ingressa na empresa é submetido ao exame médico admissional conforme PCMSO. Recebe treinamento inicial de higiene e conduta, incluindo o uso adequado e manutenção dos EPIs fornecidos pela empresa, e treinamento específico para a função. O treinamento é registrado em registro específico.

A empresa fornece os equipamentos de proteção individual necessários e a entrega destes é registrada em registro específico para controle de entrega de EPIs.

Para todos os cargos existentes é feita uma descrição das atribuições pertinentes a cada um. O número de funcionários é suficiente para realizar todas as tarefas com segurança. O farmacêutico é encarregado de supervisionar a dispensação.

9.1 ORGANOGRAMA

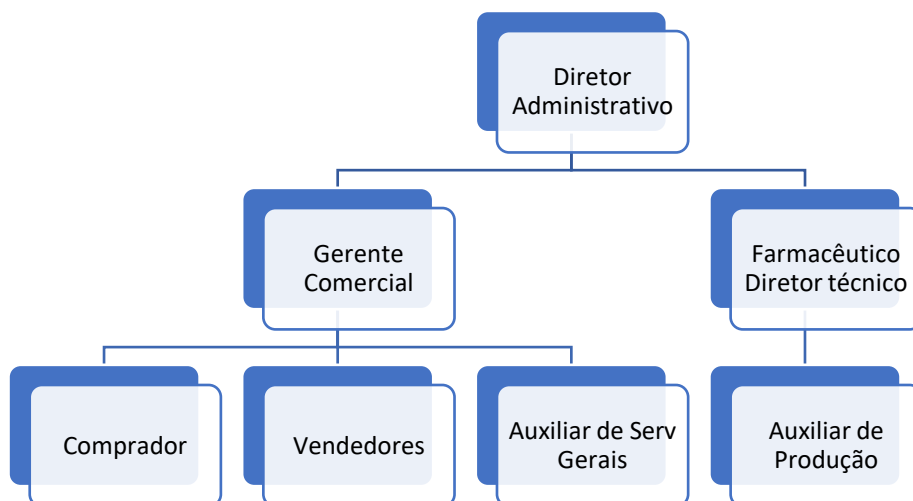

9.2 RESPONSABILIDADES E ATRIBUIÇÕES:

Diretor Administrativo:

1. Prever e prover os recursos financeiros, humanos e materiais necessários ao funcionamento do estabelecimento.
2. Garantir que a qualidade do atendimento prevaleça sobre quaisquer outros aspectos.
3. Estar comprometido com as atividades das Boas Práticas de Dispensação, melhoria contínua e garantia da qualidade.
4. Favorecer e incentivar programas de educação continuada para todos os envolvidos nas atividades realizadas na farmácia.

Gerente Comercial:

1. Definir juntamente com a gerência técnica o perfil e atribuições de cada função necessária na empresa.
2. Selecionar e contratar pessoal qualificado.
3. Gerenciar toda rotina administrativa da empresa.
4. Gerenciar toda rotina financeira da empresa.
5. Estar comprometido com atividades de melhoria contínua.
6. Assegurar condições para o cumprimento das atribuições gerais da equipe e dos profissionais, visando prioritariamente à qualidade, eficácia e segurança do produto dispensado.
7. Gerenciar o efetivo cumprimento de todas as normas legais e fiscais relativas à empresa.
8. Gerenciar aspectos técnico-administrativos das atividades de dispensação.
9. Zelar pelo cumprimento das diretrizes de qualidade estabelecidas nas BPD.

Gerente Técnico-Científico:

1. Desempenhada pelo farmacêutico. É responsável pela supervisão. São inerentes ao profissional farmacêutico as seguintes atribuições:
2. Conhecer, interpretar, cumprir e estabelecer condições para cumprimento da legislação em vigor.
3. Especificar, selecionar, inspecionar e armazenar, criteriosamente, a matéria prima e produto final.
4. Qualificar fornecedores, estabelecer critérios e supervisionar o processo de aquisição.

5. Assegurar que os rótulos dos produtos fabricados apresentem, de maneira clara e precisa, todas as informações legalmente exigidas.
6. Manter arquivos com toda a documentação correspondente aos serviços farmacêuticos prestados.
7. Participar de estudos de farmacovigilância, e se necessário informando a Autoridade Sanitária local.
8. Organizar e operacionalizar as áreas e atividades da fábrica.
9. Participar, promover e registrar as atividades de treinamento operacional e de educação continuada, garantindo a atualização dos seus colaboradores, bem como para todos os profissionais envolvidos na fabricação.
10. Supervisionar e promover auto inspeção nas rotinas operacionais de fabricação.

Comprador:

1. Efetuar as compras conforme orientações definidas pelo farmacêutico responsável.
2. Cuidar do contato com os fornecedores, procurando manter o bom relacionamento e a qualidade dos mesmos.
3. Cuidar para que não haja falta de produtos para o desenvolvimento das operações da empresa.
4. Manter todos os dados de estoque e especificações técnicas de produtos atualizados.
5. Cuidar da limpeza e manutenção dos equipamentos e mobiliário do setor.

Auxiliar de Produção:

Atua na preparação de linhas de produção na área da indústria e as atividades desempenhadas variam de acordo com a empresa. As mais comuns são:

1. Auxílio na produção,
2. Manutenção preventiva de máquinas,
3. Operação de máquinas,
4. Abastecimento de linhas de produção.

Auxiliar de Serviços Gerais:

1. Responsável pela higiene e sanitização de todas as áreas da farmácia (internas e externas); do recolhimento e disposição do lixo;
2. Controlar o estoque do material de limpeza, solicitando a compra, quando necessário.

9.3 TREINAMENTOS:

Objetivo: definir itens importantes a serem abordados em treinamento inicial e contínuo de higiene e conduta e treinamentos específicos para os funcionários, para manutenção dos conhecimentos, segurança e garantia da fabricação.

Procedimento: todo funcionário que ingressa na empresa deve receber treinamento inicial e contínuo sobre higiene e conduta, treinamento específico referente às suas atribuições e ao setor de trabalho ao qual será locado, conscientização dos padrões de qualidade por eles exigidos, cuidados para evitar a contaminação, sua responsabilidade dentro da empresa, motivação para a manutenção dos padrões de qualidade, estímulo para relatar erros não intencionais cometidos em qualquer etapa da dispensação ou propor correções. É fundamental, no treinamento de qualquer setor da fábrica, colocar a importância do trabalho em equipe e que o trabalho de cada um depende do trabalho dos outros e qualquer setor pode, direta ou indiretamente, causar desvio na qualidade dos serviços prestados. Os funcionários devem ter consciência da sua importância para a empresa, indiferente do setor. Segurança (extintores de incêndio, matérias-primas de risco), uso adequado dos Equipamentos de Proteção Individual (EPIs), manutenção e a responsabilidade do funcionário. O conceito de Qualidade e todas as medidas capazes de melhorar a compreensão e sua implementação devem ser amplamente discutidos durante as sessões de treinamento; periodicamente, todos os funcionários recebem treinamento de reciclagem. Os treinamentos realizados são registrados em registro de controle, que é arquivado na fábrica.

Treinamento específico deve ser aplicado por área de atividade do pessoal envolvido e deve abordar:

Farmacêutico

Deve receber treinamento sobre como auditar constantemente todas as atividades executadas por pessoas de outras áreas;

Pessoal do departamento de limpeza

Seu treinamento abrange a necessidade de executar bem suas tarefas para o conjunto do programa de qualidade da fábrica, soluções e produtos utilizados na limpeza e sanitização das dependências da fábrica.

9.4 SAÚDE, SEGURANÇA, HIGIENE, VESTUÁRIO E CONDUTA.

Todos os funcionários passam por exames médicos no momento de sua admissão, quando retornam de férias, quando da troca de função e também no momento da demissão.

No caso de suspeita ou confirmação de qualquer enfermidade ou lesão, o funcionário é remanejado dentro do quadro de funcionários, afastado de suas atividades temporariamente ou definitivamente, de acordo com as recomendações médicas.

Todos os funcionários recebem orientações quanto às práticas de higiene pessoal, devendo obedecê-las.

Todo o funcionário tem a obrigação de informar ao seu superior qualquer condição de risco, relativas ao produto, ambiente, equipamento ou pessoal.

Todo o funcionário, independentemente de sua função, deve estar corretamente uniformizado para a execução de suas funções (funcionários da linha de produção), assegurando a sua proteção individual (uso de EPIs) e a da matéria prima contra contaminação. Os uniformes e HPIS devem ser trocados sempre que necessário e conforme a legislação específica para EPIS para garantir a higiene adequada.

Os procedimentos de higiene pessoal e paramentação são obrigatórios para todos os funcionários da área de produção.

Qualquer acidente de trabalho deve ser imediatamente comunicado ao farmacêutico responsável, para que sejam tomadas as devidas providências.

Não é permitido fumar, comer, mascar, pentear cabelos, atender celulares, manter plantas, alimentos, bebidas, fumo e objetos pessoais na área da fábrica. Os funcionários devem evitar atos não sanitários como: coçar a cabeça, introduzir dedos nas orelhas, nariz e boca.

Antes de tossir ou espirrar, a pessoa deve se afastar, cobrir a boca e o nariz com a mão e lavar as mãos imediatamente para evitar contaminação.

O lanche deve ser feito na copa ou fora das dependências da empresa, nos horários pré-determinados pela administração.

10.AQUISIÇÃO DE PRODUTOS

10.1 Qualificação de Fornecedores.

Todos os produtos e matéria prima são adquiridos somente de fornecedores previamente qualificados.

A qualificação é realizada pelo farmacêutico responsável e tem como objetivo comprovar a regularidade do fornecedor perante as autoridades sanitárias competentes.

São solicitados alvará de funcionamento, alvará sanitário, autorização especial (no caso de fornecedores de substâncias sujeitas ao controle especial, certidão de regularidade do CRF (quando pertinente).

Os fornecedores têm seu desempenho monitorado continuamente, registrando sistematicamente os produtos entregues ou dos serviços prestados, bem como qualquer defeito no serviço de entrega e nas comunicações.

10.2 COMPRA

A fábrica adquire produtos dos fornecedores legalmente habilitados, mantendo-se o cadastro com os seguintes documentos: Alvará Sanitário de Funcionamento, Alvará de Funcionamento, Laudo de boas práticas dos produtos adquiridos.

10.3 RECEPÇÃO

Quando os produtos chegam são conferidas as caixas de transporte (se estão em boas condições e lacradas), se o número de produtos recebidos confere com o da Nota Fiscal.

Os produtos devem ser examinados no momento da recepção, para verificar se as embalagens não foram violadas e se correspondem ao envio.

Se tudo conferir, produtos/matéria prima seguem para a Conferência. Caso haja rejeição por qualquer irregularidade, a mercadoria é devolvida aos fornecedores. As condições físico-estruturais são satisfatórias as necessidades de seu atendimento.

10.4 AVALIAÇÃO DAS TRANSPORTADORAS

O farmacêutico ou outros funcionários sob sua supervisão devem realizar avaliação das condições do transporte aplicando um check-list de acordo com o POP específico.

Quando for verificada alguma irregularidade, por exemplo, caixas amassadas, quebradas,

Sempre que identificar alguma irregularidade, deverá informar oficialmente o Farmacêutico responsável pela Transportadora e o farmacêutico responsável pela distribuidora, solicitando correções;

10.5 CONFERENCIA

É realizada por um funcionário treinado, mediante a Nota Fiscal e laudos, onde se observa os seguintes aspectos: se a matéria prima recebida confere com os solicitados e com os que constam na Nota prazos de validade, lote, registro no Ministério da Saúde, identificação da distribuidora e integridade dos produtos.

MATERIA PRIMA. 2. PRODUTO APROVADO: Após a inspeção visual e documental (NF E LAUDOS) do produto, a matéria prima aprovada é armazenada até sua utilização na produção.

MATERIA PRIMA. 3. PRODUTO REPROVADO: Após a inspeção visual do produto e documental (NF E LAUDOS), a matéria prima reprovada fica armazenada até ser direcionada para a devolução. Esta área é devidamente demarcada atendendo as normas técnicas vigentes.

DEVOLUÇÃO: Local de armazenamento da matéria prima reprovada à ser devolvida. Local de armazenamento da matéria prima à ser devolvida. Esta área é devidamente demarcada atendendo as normas técnicas vigentes oficiais.

11 ARMAZENAMENTO E CONSERVAÇÃO DA MATÉRIA PRIMA E PRODUTO FINAL.

Todos os produtos são armazenados de forma ordenada, seguindo as especificações do fabricante e normas das leis específicas, e sob condições que garantam a manutenção de sua identidade, integridade, qualidade, segurança, eficácia e higiene. Esta área é devidamente demarcada atendendo as normas técnicas vigentes. Devido a matéria prima recebida já vir com o laudo da empresa Nelson Labs há ausência do setor de quarentena para esta fase.

12 PRODUÇÃO E MANUSEIO.

Etapa onde é confeccionada máscaras e cirúrgicas por máquina industrial. Neste local há uma máquina industrial. O material é levado da área de armazenagem até a área de produção pelo auxiliar de produção. O operador coloca a matéria prima composta de 3 (três) tipos de tecidos e 1 (um) tipo de arame revestido plástico PVC, e faz todos os ajustes e regulagens necessários obedecendo o POP e as especificações da legislação. Ao termino da produção o produto acabado segue para área e controle de qualidade e embalagem. Caso tenha ocorrido qualquer problema ou desvio de qualidade percebido pelo operador de máquina durante o processo ele imediatamente avisa ao farmacêutico.

13 CONTROLE DE QUALIDADE E EMBALAGEM.

O auxiliar de produção confere a qualidade do produto final (todos os lotes passam por controle de qualidade interno) e inicia a embalagem do produto final. Todo produto reprovado é separado nesse momento para posterior descarte ou recall.

14 DISTRIBUIÇÃO.

Após embalado o produto final é guardado em local para distribuição do produto final, para as transportadoras entregarem até o devido destino. Esta área é devidamente demarcada atendendo as normas técnicas vigentes.

15 CLASSIFICAÇÃO DOS RESÍDUOS.

A classificação dos RSS objetiva destacar a composição desses resíduos segundo as suas características biológicas, físicas, químicas, estado da matéria e origem, para seu manejo seguro.

NBR 10.004.

CLASSE I

CLASSE IIA OU IIB

16 CRITÉRIOS PARA ACONDICIONAMENTO DE RESÍDUOS.

A empresa contratada para fazer a coleta do resíduo fornece 01 (um) tambor para resíduos sólidos.

17 CRITÉRIO PARA ACONDICIONAMENTO DE RESÍDUOS COMUNS.

Acondicionar em recipiente com pedal e tampa (lixeira), forrado com saco plástico preto.

18 DOCUMENTAÇÃO.

O estabelecimento deve manter a Licença ou Alvará Sanitário e a Certidão de Regularidade Técnica afixados em local visível ao público.

Adicionalmente, quando as informações a seguir indicadas não constarem na Licença Sanitária ou Certidão de Regularidade o estabelecimento deverá manter afixado, em local visível ao público, cartaz informativo contendo:

- ✓ Razão social;
- ✓ Número de inscrição no Cadastro Nacional de Pessoa Jurídica;
- ✓ Número da Autorização de Funcionamento de Empresa (AFE) expedida pela ANVISA;
- ✓ Nome do Farmacêutico Responsável Técnico, e de seu(s) substituto(s), seguido do número de Inscrição no Conselho Regional de Farmácia;
- ✓ Horário de trabalho de cada farmacêutico;
- ✓ Números atualizados de telefone do Conselho Regional de Farmácia e do órgão Estadual e Municipal de Vigilância Sanitária.

O estabelecimento deve manter Procedimentos Operacionais Padrão (POPs), de acordo com o previsto no Manual de Boas Práticas Farmacêuticas, no mínimo, referentes às atividades relacionadas a:

- ✓ Manutenção das condições higiênicas e sanitárias adequadas a cada ambiente da fábrica e áreas comuns;
- ✓ Aquisição, recebimento e armazenamento de matéria prima e produto final;

Os Procedimentos Operacionais Padrão (POP) devem ser aprovados, assinados e datados pelo farmacêutico responsável técnico.

Qualquer alteração introduzida deve permitir o conhecimento de seu conteúdo original e, conforme o caso, ser justificado o motivo da alteração.

Devem estar previstas as formas de divulgação aos funcionários envolvidos com as atividades por eles realizadas.

Deve estar prevista revisão periódica dos Procedimentos Operacionais Padrão (POP) para fins de atualização ou correções que se façam necessários.

O estabelecimento deve manter registros, no mínimo, referentes à:

- ✓ Treinamento de pessoal;
- ✓ Divulgação do conteúdo dos Procedimentos Operacionais Padrão (POPs) aos funcionários, de acordo com as atividades por eles realizadas;
- ✓ Execução de programa de combate a insetos e roedores;

Toda documentação deve ser mantida no estabelecimento por no mínimo 5 (cinco) anos, permanecendo, nesse período, à disposição do órgão de vigilância sanitária competente para fiscalização.

19 REFERENCIAS.

- ✓ **Manual de Boas Práticas de Dispensação em Farmácias e Drogarias.** Disponível em: <[HTTP: www.farmaceuticogaucha.pro.br/manual.doc](http://www.farmaceuticogaucha.pro.br/manual.doc)> Acesso em: 18/05/2016.
- ✓ VALTINGOJER, H. W. **Manual de Boas Práticas de Dispensação de Medicamentos em Drogarias.** Laboratório Apotex.
- ✓ Agência Nacional de Vigilância Sanitária (ANVISA). **Resolução nº 44**, de 17 de Agosto de 2009. Disponível em: <[HTTP:// www.anvisa.gov.br](http://www.anvisa.gov.br)> Acesso em: 13/05/2012.
- ✓ Agência Nacional de Vigilância Sanitária (ANVISA). **Portaria nº 344**, de 12 de Maio de 1998. Disponível em: <[HTTP: www.anvisa.gov.br](http://www.anvisa.gov.br)> Acesso em: 03/05/2012.
- ✓ Agência Nacional de Vigilância Sanitária (ANVISA). **Resolução nº 20**, de 05 de Maio de 2011. Disponível em: <[HTTP:// www.anvisa.gov.br](http://www.anvisa.gov.br)> Acesso em: 22/08/2012.
- ✓ Conselho Federal de Farmácia (CFF) **Resolução nº 499**, de 17 de Dezembro de 2008. Disponível em: [HTTP://www.cff.org.br](http://www.cff.org.br). Acesso em 22/10/2012.
- ✓ ABNT NBR 15052 de 30 de abril de 2004.
- ✓ RDC Nº 356 de 23 de março de 2020.
- ✓ RDC 379 de 30 de abril de 2020.
- ✓ NR 9, NR 7 E NR 24.
- ✓ RDC Nº 222 de 2018.

20 HISTÓRICO

Aprovado por: ELAIENY CARNICELLI CABRAL – CRF-PR 24011	DATA: 20 / 01 / 2022	Revisão: 19 / 01 / 2023
---	--------------------------------	-----------------------------------

DIÁRIO OFICIAL DA UNIÃO

Publicado em: 07/01/2021 | Edição: 4 | Seção: 1 | Página: 40

Órgão: Ministério da Saúde/Agência Nacional de Vigilância Sanitária/4ª Diretoria/Coordenação de Autorização de Funcionamento de Empresas

RESOLUÇÃO RE Nº 24, DE 6 DE JANEIRO DE 2021

O Coordenador de Autorização de Funcionamento de Empresas, Substituto, no uso das atribuições que lhe confere o art. 173-B, aliado ao art. 54, I, §1º do Regimento Interno aprovado pela Resolução de Diretoria Colegiada - RDC nº 255, de 10 de dezembro de 2018, resolve:

Art. 1º. Conceder Autorização de Funcionamento para Empresas constantes no anexo desta Resolução.

Art. 2º Esta Resolução entra em vigor na data de sua publicação.

DANIEL MARCOS PEREIRA DOURADO



ANEXO

CRISTAL DISTRIBUIDORA DE MEDICAMENTOS LTDA / 92.132.786/0001-19
25351.673944/2020-01 / 8214424 856 - AFE - CONCESSÃO - PRODUTOS PARA SAÚDE - DISTRIBUIDORA
/ 4448102203 ----- BIOCERNE IMPORTADORA E DISTRIBUIDORA LTDA /
31.712.197/0001-15 25351.673567/2020-01 / 8214438 859 - AFE - CONCESSÃO - PRODUTOS PARA SAÚDE
- IMPORTADORA / 4447985209 ----- START SERVICOS HOSPITALARES
LTDA / 04.416.883/0001-76 25351.680303/2020-03 / 8214381 860 - AFE - CONCESSÃO - PRODUTOS
PARA SAÚDE - VAREJISTA / 4461643204 ----- F.F.W LOGISTICA LTDA /
12.666.064/0001-05 25351.680575/2020-03 / 4028578 728 - AFE - CONCESSÃO - COSMÉTICOS,
PERFUMES E PRODUTOS DE HIGIENE - TRANSPORTADORA (SOMENTE MATRIZ) / 4461976203 -----
----- BRAXBRASIL COMÉRCIO DE PRODUTOS QUÍMICOS EIRELI / 25.164.723/0001-57
25351.673454/2020-05 / 3099891 712 - AFE - CONCESSÃO - SANEANTES - INDÚSTRIA (SOMENTE
MATRIZ) / 4447868202 ----- Key Trade Importadora e Exportadora Ltda /
09.211.470/0001-79 25351.680293/2020-06 / 4028439 722 - AFE - CONCESSÃO - COSMÉTICOS,
PERFUMES E PRODUTOS DE HIGIENE - IMPORTADORA (SOMENTE MATRIZ) / 4461618200 -----
----- C. B. DISTRIBUIDORA DE PRODUTOS FARMACEUTICOS SA / 27.764.200/0001-77
25351.666194/2020-11 / 4028473 723 - AFE - CONCESSÃO - COSMÉTICOS, PERFUMES E PRODUTOS DE
HIGIENE - DISTRIBUIDORA (SOMENTE MATRIZ) / 4433291200 -----
Logistica Marla Express Ltda / 15.600.959/0001-35 25351.680502/2020-11 / 3099947 734 - AFE -
CONCESSÃO - SANEANTES DOMISSANITÁRIOS - ARMAZENADORA (SOMENTE MATRIZ) / 4461895203 ---
----- EALE LOGISTICA E TRANSPORTE DE CARGAS LTDA / 12.066.349/0001-
05 25351.666814/2020-12 / 3099902 737 - AFE - CONCESSÃO - SANEANTES DOMISSANITÁRIOS -
TRANSPORTADORA (SOMENTE MATRIZ) / 4433553204 ----- TOMÉ
EQUIPAMENTOS E TRANSPORTES LTDA / 44.384.832/0001-24 25351.680573/2020-14 / 3099964 737 -
AFE - CONCESSÃO - SANEANTES DOMISSANITÁRIOS - TRANSPORTADORA (SOMENTE MATRIZ) /
4461974201 ----- HOSP-ODONTO COMERCIO ATACADISTA LTDA /
36.764.774/0001-36 25351.680483/2020-15 / 8214320 856 - AFE - CONCESSÃO - PRODUTOS PARA
SAÚDE - DISTRIBUIDORA / 4461874206 ----- DROGARIA MAZZONI DE
BARRA DO PIRAI LTDA / 05.193.067/0002-94 25351.673371/2020-16 / 4028516 723 - AFE - CONCESSÃO
- COSMÉTICOS, PERFUMES E PRODUTOS DE HIGIENE - DISTRIBUIDORA (SOMENTE MATRIZ) /
4447728206 ----- HOSPMED EIRELI / 00.156.820/0001-77
25351.673967/2020-16 / 3099860 740 - AFE - CONCESSÃO - SANEANTES DOMISSANITÁRIOS -
DISTRIBUIDORA (SOMENTE MATRIZ) / 4448126200 ----- **M TESTA**
CONFECÇÃO ME / 23.829.339/0001-09 25351.680652/2020-17 / 8214577 861 - AFE - CONCESSÃO -
PRODUTO PARA SAÚDE - FABRICANTE / 4462068203 ----- DENTAL PRO
DENTE DISTRIBUIDORA DE PRODUTOS ODONTOLOGICOS EIRELI / 34.732.870/0001-77
25351.666587/2020-17 / 8214515 856 - AFE - CONCESSÃO - PRODUTOS PARA SAÚDE - DISTRIBUIDORA /

4433420204 ----- C. B. DISTRIBUIDORA DE PRODUTOS FARMACEUTICOS SA / 27.764.200/0001-77 25351.666088/2020-20 / 8214407 856 - AFE - CONCESSÃO - PRODUTOS PARA SAÚDE - DISTRIBUIDORA / 4433264202 ----- CONFIANCE TRANSPORTES E TURISMO EIRELI / 17.668.607/0001-47 25351.680594/2020-21 / 4028595 728 - AFE - CONCESSÃO - COSMÉTICOS, PERFUMES E PRODUTOS DE HIGIENE - TRANSPORTADORA (SOMENTE MATRIZ) / 4462002202 ----- COMBO LOGISTICA E TRANSPORTES EIRELI / 19.834.604/0001-61 25351.673466/2020-21 / 8214472 862 - AFE - CONCESSÃO - PRODUTOS PARA SAÚDE - TRANSPORTADORA / 4447877201 ----- BIO MEDICAL DISTRIBUIDORA E IMPORTADORA DE PRODUTOS MÉDICOS LTDA / 40.016.257/0001-56 25351.666715/2020-22 / 3099933 740 - AFE - CONCESSÃO - SANEANTES DOMISSANITÁRIOS - DISTRIBUIDORA (SOMENTE MATRIZ) / 4433506206 ----- NATURAMED DISTRIBUIDORA DE MEDICAMENTOS, ALIMENTOS E PERFUMARIA LIMITADA / 56.310.881/0001-00 25351.680410/2020-23 / 4028411 723 - AFE - CONCESSÃO - COSMÉTICOS, PERFUMES E PRODUTOS DE HIGIENE - DISTRIBUIDORA (SOMENTE MATRIZ) / 4461770206 ----- LABORATORIO ANEMIOTONICO LTDA / 10.777.860/0001-90 25351.666722/2020-24 / 3099920 712 - AFE - CONCESSÃO - SANEANTES - INDÚSTRIA (SOMENTE MATRIZ) / 4433512206 ----- Logistica Marla Express Ltda / 15.600.959/0001-35 25351.680393/2020-24 / 4028425 746 - AFE - CONCESSÃO - COSMÉTICOS, PERFUMES E PRODUTOS DE HIGIENE - ARMAZENADORA (SOMENTE MATRIZ) / 4461752208 ----- TALKER REPRESENTAÇÃO COMERCIAL LTDA / 24.248.295/0001-88 25351.680428/2020-25 / 8214351 856 - AFE - CONCESSÃO - PRODUTOS PARA SAÚDE - DISTRIBUIDORA / 4461788202 ----- F.F.W LOGISTICA LTDA / 12.666.064/0001-05 25351.680562/2020-26 / 3099951 737 - AFE - CONCESSÃO - SANEANTES DOMISSANITÁRIOS - TRANSPORTADORA (SOMENTE MATRIZ) / 4461959201 ----- NEOLOG ARMAZEM GERAL LTDA. / 39.326.585/0001-70 25351.665990/2020-29 / 1247911 7216 - AFE - CONCESSÃO - MEDICAMENTOS E INSUMOS FARMACÊUTICOS - ARMAZENADORA (SOMENTE MATRIZ) / 4433214205 ----- YNOVA TRANSPORTES E LOGISTICA LTDA / 21.329.965/0001-00 25351.680440/2020-30 / 8214333 862 - AFE - CONCESSÃO - PRODUTOS PARA SAÚDE - TRANSPORTADORA / 4461800202 ----- Key Trade Importadora e Exportadora Ltda / 09.211.470/0001-79 25351.680401/2020-32 / 1247882 703 - AFE - CONCESSÃO - MEDICAMENTOS E INSUMOS FARMACÊUTICOS - IMPORTADORA (SOMENTE MATRIZ) / 4461761207 ----- M.N.P. CUSTODIO COMERCIO DE PRODUTOS HOSPITALARES EIRELI / 03.402.979/0003-84 25351.673545/2020-32 / 8214441 861 - AFE - CONCESSÃO - PRODUTO PARA SAÚDE - FABRICANTE / 4447961202 ----- Logistica Marla Express Ltda / 15.600.959/0001-35 25351.680391/2020-35 / 8214364 855 - AFE - CONCESSÃO - PRODUTOS PARA SAÚDE - ARMAZENADORA / 4461750205 ----- RODOLOG TRANSPORTES MULTIMODAIS LTDA / 05.214.772/0020-02 25351.666801/2020-35 / 8214486 862 - AFE - CONCESSÃO - PRODUTOS PARA SAÚDE - TRANSPORTADORA / 4433545201 ----- BRAXBRASIL COMÉRCIO DE PRODUTOS QUÍMICOS EIRELI / 25.164.723/0001-57 25351.673513/2020-37 / 4028487 721 - AFE - CONCESSÃO - COSMÉTICOS, PERFUMES E PRODUTOS PARA HIGIENE - INDÚSTRIA (SOMENTE MATRIZ) / 4447931206 ----- C DE CARVALHO / 28.492.207/0001-40 25351.666535/2020-41 / 1247973 702 - AFE - CONCESSÃO - MEDICAMENTOS E INSUMOS FARMACÊUTICOS - DISTRIBUIDORA (SOMENTE MATRIZ) / 4433355208 ----- Empório Saúde Produtos Médicos e Nutricionais LTDA / 08.913.676/0001-88 25351.680375/2020-42 / 8214378 856 - AFE - CONCESSÃO - PRODUTOS PARA SAÚDE - DISTRIBUIDORA / 4461733203 ----- BIO MEDICAL DISTRIBUIDORA E IMPORTADORA DE PRODUTOS MÉDICOS LTDA / 40.016.257/0001-56 25351.666687/2020-43 / 4028547 722 - AFE - CONCESSÃO - COSMÉTICOS, PERFUMES E PRODUTOS DE HIGIENE - IMPORTADORA (SOMENTE MATRIZ) / 4433479209 ----- ELISANGELA CARDOSO DA SILVA / 16.756.947/0001-67 25351.665958/2020-43 / 3099842 737 - AFE - CONCESSÃO - SANEANTES DOMISSANITÁRIOS - TRANSPORTADORA (SOMENTE MATRIZ) / 4433200204 ----- erik kened professional ltda / 39.228.513/0001-90 25351.673487/2020-47 / 4028491 721 - AFE - CONCESSÃO - COSMÉTICOS, PERFUMES E PRODUTOS PARA HIGIENE - INDÚSTRIA (SOMENTE MATRIZ) / 4447902206 ----- JCL TRANSPORTES E LOGÍSTICA LTDA / 34.545.180/0001-09 25351.673991/2020-47 / 3099856 737 - AFE - CONCESSÃO - SANEANTES DOMISSANITÁRIOS - TRANSPORTADORA (SOMENTE MATRIZ) / 4448149200 ----- C. B.



DISTRIBUIDORA DE PRODUTOS FARMACEUTICOS SA / 27.764.200/0001-77 25351.666782/2020-47 / 1247942 702 - AFE - CONCESSÃO - MEDICAMENTOS E INSUMOS FARMACÊUTICOS - DISTRIBUIDORA (SOMENTE MATRIZ) / 4433527203 ----- ELIANA DOS ANJOS LOPES RAMOS / 36.876.427/0001-03 25351.666736/2020-48 / 3099916 712 - AFE - CONCESSÃO - SANEANTES - INDÚSTRIA (SOMENTE MATRIZ) / 4433522201 ----- GOLDEN COMÉRCIO E LOCAÇÃO DE EQUIPAMENTOS MÉDICOS EIRELI - ME / 27.091.513/0001-01 25351.673511/2020-48 / 3099887 740 - AFE - CONCESSÃO - SANEANTES DOMISSANITÁRIOS - DISTRIBUIDORA (SOMENTE MATRIZ) / 4447929201 ----- ATL COMERCIO E SERVIÇOS LABORATORIAIS LTDA / 14.088.102/0001-15 25351.680278/2020-50 / 8214395 856 - AFE - CONCESSÃO - PRODUTOS PARA SAÚDE - DISTRIBUIDORA / 4461601200 ----- HOSPMED EIRELI / 00.156.820/0001-77 25351.673527/2020-51 / 8214455 856 - AFE - CONCESSÃO - PRODUTOS PARA SAÚDE - DISTRIBUIDORA / 4447945207 ----- LQL COMERCIO & IMPORTACAO DE PRODUTOS MEDICOS LTDA / 28.893.456/0002-28 25351.524698/2020-57 / 8214532 856 - AFE - CONCESSÃO - PRODUTOS PARA SAÚDE - DISTRIBUIDORA / 4158890209 ----- C. B. DISTRIBUIDORA DE PRODUTOS FARMACEUTICOS SA / 27.764.200/0001-77 25351.666195/2020-58 / 3099873 740 - AFE - CONCESSÃO - SANEANTES DOMISSANITÁRIOS - DISTRIBUIDORA (SOMENTE MATRIZ) / 4433292206 ----- F.F.W LOGISTICA LTDA / 12.666.064/0001-05 25351.680572/2020-61 / 1247987 701 - AFE - CONCESSÃO - MEDICAMENTOS E INSUMOS FARMACÊUTICOS - TRANSPORTADORA (SOMENTE MATRIZ) / 4461973204 ----- ACD ATACADO DE COSMETICOS EIRELI / 31.886.023/0001-79 25351.680660/2020-63 / 4028607 723 - AFE - CONCESSÃO - COSMÉTICOS, PERFUMES E PRODUTOS DE HIGIENE - DISTRIBUIDORA (SOMENTE MATRIZ) / 4462077202 ----- HOSPMED EIRELI / 00.156.820/0001-77 25351.673966/2020-63 / 4028460 723 - AFE - CONCESSÃO - COSMÉTICOS, PERFUMES E PRODUTOS DE HIGIENE - DISTRIBUIDORA (SOMENTE MATRIZ) / 4448125203 ----- Soma Trade Importação e Exportação Eireli / 08.164.116/0001-78 25351.673412/2020-66 / 4028502 722 - AFE - CONCESSÃO - COSMÉTICOS, PERFUMES E PRODUTOS DE HIGIENE - IMPORTADORA (SOMENTE MATRIZ) / 4447815206 ----- AR FIORENZANO DISTRIBUIDORA DE MEDICAMENTOS LTDA - EPP / 10.869.890/0001-26 25351.666563/2020-68 / 8214529 858 - AFE - CONCESSÃO - PRODUTOS PARA SAÚDE - EXPORTADORA / 4433401200 ----- MEISKIN SWISS INOVACOES EM COMESTICA LTDA / 31.044.532/0001-54 25351.674293/2020-69 / 4028520 723 - AFE - CONCESSÃO - COSMÉTICOS, PERFUMES E PRODUTOS DE HIGIENE - DISTRIBUIDORA (SOMENTE MATRIZ) / 4449444201 25351.674293/2020-69 / 4028520 748 - AFE - CONCESSÃO - COSMÉTICOS, PERFUMES E PRODUTOS DE HIGIENE - EXPORTADORA (SOMENTE MATRIZ) / 4449449201 25351.674293/2020-69 / 4028520 722 - AFE - CONCESSÃO - COSMÉTICOS, PERFUMES E PRODUTOS DE HIGIENE - IMPORTADORA (SOMENTE MATRIZ) / 4449367203 ----- BRIO DISTRIBUIDORA DE COSMÉTICOS E SUPLEMENTOS ALIMENTARES LTDA / 39.565.793/0001-21 25351.680517/2020-71 / 4028564 723 - AFE - CONCESSÃO - COSMÉTICOS, PERFUMES E PRODUTOS DE HIGIENE - DISTRIBUIDORA (SOMENTE MATRIZ) / 4461910202 ----- TOPHEALTH DISTRIBUIDORA DE PRODUTOS HOSPITALARES LTDA / 37.330.135/0001-25 25351.673957/2020-72 / 8214411 856 - AFE - CONCESSÃO - PRODUTOS PARA SAÚDE - DISTRIBUIDORA / 4448116204 ----- CONFIANCE TRANSPORTES E TURISMO EIRELI / 17.668.607/0001-47 25351.680595/2020-76 / 8214550 862 - AFE - CONCESSÃO - PRODUTOS PARA SAÚDE - TRANSPORTADORA / 4462003209 ----- JNS DO MILLENIUM COMERCIO DE PRODUTOS MEDICOS LTDA / 04.472.760/0001-52 25351.680387/2020-77 / 3099839 740 - AFE - CONCESSÃO - SANEANTES DOMISSANITÁRIOS - DISTRIBUIDORA (SOMENTE MATRIZ) / 4461746208 ----- EALE LOGISTICA E TRANSPORTE DE CARGAS LTDA / 12.066.349/0001-05 25351.666716/2020-77 / 4028533 728 - AFE - CONCESSÃO - COSMÉTICOS, PERFUMES E PRODUTOS DE HIGIENE - TRANSPORTADORA (SOMENTE MATRIZ) / 4433507202 ----- INTERPRISE PRODUTOS DE LIMPEZA LTDA / 37.951.356/0001-10 25351.665598/2020-80 / 3099825 712 - AFE - CONCESSÃO - SANEANTES - INDÚSTRIA (SOMENTE MATRIZ) / 4433163201 ----- SORRIRMED COMÉRCIO DE PRODUTOS ODONTOLÓGICOS MÉDICOS E HOSPITALARES LTDA / 36.259.030/0001-64 25351.680554/2020-80 / 8214546 860 - AFE - CONCESSÃO - PRODUTOS PARA SAÚDE - VAREJISTA / 4461948200 ----- JOAO DA COSTA ARAUJO / 04.381.959/0001-75 25351.666496/2020-81 / 4028551 728 - AFE - CONCESSÃO - COSMÉTICOS, PERFUMES E PRODUTOS DE



HIGIENE - TRANSPORTADORA (SOMENTE MATRIZ) / 4433333204 -----
SUPRIMED COMERCIO DE MATERIAIS HOSPITALARES LTDA / 11.157.931/0002-03 25351.666785/2020-81
/ 8214490 856 - AFE - CONCESSÃO - PRODUTOS PARA SAÚDE - DISTRIBUIDORA / 4433530204 -----
----- SUR LA BEAUTÉ BIOTECNOLOGIA LTDA / 32.451.436/0001-93
25351.680586/2020-85 / 4028581 722 - AFE - CONCESSÃO - COSMÉTICOS, PERFUMES E PRODUTOS DE
HIGIENE - IMPORTADORA (SOMENTE MATRIZ) / 4461993205 -----
CONFIANCE TRANSPORTES E TURISMO EIRELI / 17.668.607/0001-47 25351.680593/2020-87 / 3099978
737 - AFE - CONCESSÃO - SANEANTES DOMISSANITÁRIOS - TRANSPORTADORA (SOMENTE MATRIZ) /
4462001206 ----- JOAO DA COSTA ARAUJO / 04.381.959/0001-75
25351.666487/2020-91 / 8214469 862 - AFE - CONCESSÃO - PRODUTOS PARA SAÚDE -
TRANSPORTADORA / 4433324205 ----- LPR BRASIL REPRESENTACAO
COMERCIO E SERVICOS LTDA / 83.125.955/0001-00 25351.680489/2020-92 / 3099811 740 - AFE -
CONCESSÃO - SANEANTES DOMISSANITÁRIOS - DISTRIBUIDORA (SOMENTE MATRIZ) / 4461881202 -----
----- pvn agenciamento de transporte eireli / 12.270.745/0001-50
25351.680432/2020-93 / 8214347 862 - AFE - CONCESSÃO - PRODUTOS PARA SAÚDE -
TRANSPORTADORA / 4461792200 ----- SUR LA BEAUTÉ BIOTECNOLOGIA
LTDA / 32.451.436/0001-93 25351.680601/2020-95 / 8214563 859 - AFE - CONCESSÃO - PRODUTOS
PARA SAÚDE - IMPORTADORA / 4462009207 ----- MOTOMED COMÉRCIO E
LOCAÇÃO DE PRODUTO HOSPITALAR LTDA / 37.122.481/0001-18 25351.680288/2020-95 / 1247896 702
- AFE - CONCESSÃO - MEDICAMENTOS E INSUMOS FARMACÊUTICOS - DISTRIBUIDORA (SOMENTE
MATRIZ) / 4461613208 ----- M.N.P. Custódio Comércio de Produtos
Hospitalares-me / 03.402.979/0001-12 25351.674001/2020-98 / 4028456 721 - AFE - CONCESSÃO -
COSMÉTICOS, PERFUMES E PRODUTOS PARA HIGIENE - INDÚSTRIA (SOMENTE MATRIZ) / 4448159205 --
----- BIO MEDICAL DISTRIBUIDORA E IMPORTADORA DE PRODUTOS MÉDICOS
LTDA / 40.016.257/0001-56 25351.666688/2020-98 / 8214501 859 - AFE - CONCESSÃO - PRODUTOS
PARA SAÚDE - IMPORTADORA / 4433480207

Este conteúdo não substitui o publicado na versão certificada.



INFINITI CONFECÇÃO LTDA

CNPJ 23.829.339/0001-09 INSCRIÇÃO ESTADUAL:9074748527
Av. Genei Uehara, 1263 Res. Nova Itália CEP 87.203-196 Cianorte-PR
(44) 3629-1275



FICHA TÉCNICA: AVENTAL DESCARTÁVEL MANGA LONGA

Características Técnicas

- Avental para procedimento em manga longa, punho com elástico, amarração em tiras.
- Previnem a contaminação e a disseminação de infecções hospitalares.
- Facilitam a rotina hospitalar com sua praticidade e durabilidade.
- Gramatura com diferentes gramaturas. Gramatura: 30g à 50g/m².
- Produto atóxico, hipoalérgico.
- Disponível na cor branca.
- Produto não estéril e de uso único.
- Não deve ser utilizado em atividades com grande quantidade de fluídos. Composição
- Fabricado em fibras de polipropileno/TNT.
- Punho de elástico.

Indicação de Uso

Descrição	Dimensão	Apresentação
AVENTAL DESC. MANGA LONGA	130cmX 142cm	Pacote com 10 unidades.

Aplicação

Confira algumas indicações de aplicação do avental descartável de TNT com manga longa.

Indicações para Área da Saúde

INFINITI CONFECÇÃO LTDA

CNPJ 23.829.339/0001-09 INSCRIÇÃO ESTADUAL:9074748527

Av. Genei Uehara, 1263 Res. Nova Itália CEP 87.203-196 Cianorte-PR

(44) 3629-1275

- Indicado para procedimentos médicos e/ou hospitalares;
- Indicado para a finalidade de cobrir e proteger a região do tórax e membros superiores, evitando contaminações;
- Desenvolvido para uso da equipe médica, enfermeiros, farmacêuticos, pacientes e visitantes na proteção e prevenção a contaminação e disseminação de infecções hospitalares por líquidos ou substâncias contaminantes;
- Indicado para usar por cima do uniforme (Jaleco ou Pijama Cirúrgico);

Para saber como descartar corretamente o jaleco/avental descartável utilizado em seus atendimentos e procedimentos, confira o regulamento técnico para o gerenciamento de resíduos de serviços de saúde no site saude.gov.br.

Outras Indicações

- Também é indicado para atividades que exijam a proteção manipulado pelo prestador de serviço, como: processos de fabricação e processamento de carnes in natura, massas, chocolates, castanha e outros alimentos.
- Também é indicado para indústria alimentícia, refeitórios, restaurantes, óticas, clínicas de estética e beleza, indústria gráfica e serviços em geral que necessitem de proteção de contato. □ Descartável e de uso único/individual;
- Não reutilizar;
- Descartar corretamente após o uso.



INFINITI CONFECÇÃO LTDA

CNPJ 23.829.339/0001-09 INSCRIÇÃO ESTADUAL:9074748527

Av. Genei Uehara, 1263 Res. Nova Itália CEP 87.203-196 Cianorte-PR

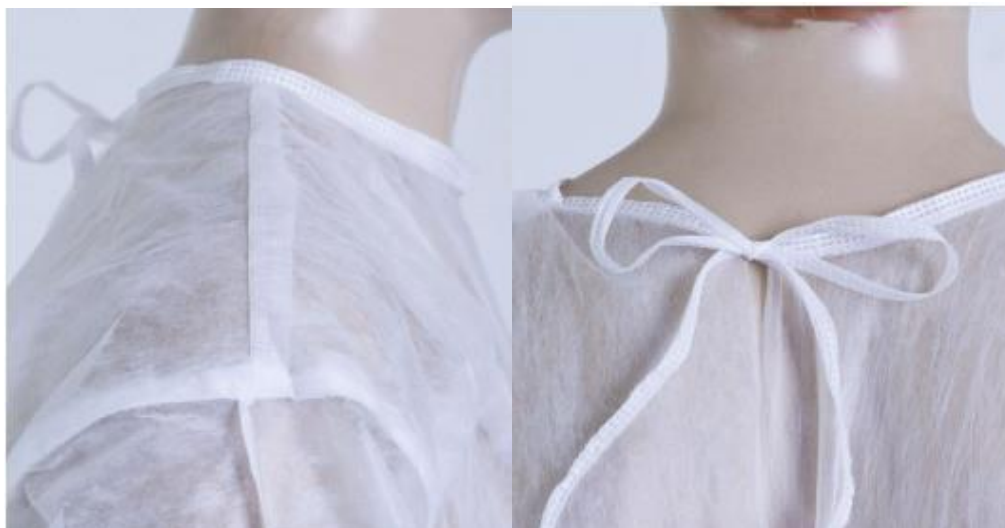

INFINITI CONFECÇÃO LTDA

CNPJ 23.829.339/0001-09 INSCRIÇÃO ESTADUAL:9074748527 Av. Genei Uehara, 1263
Res. Nova Itália CEP 87.203-196 Cianorte-PR

(44) 3629-1275



FICHA TÉCNICA MACACAO

Nome técnico: Macacão impermeável

Nome Comercial: Macacão Laminado.

Descrição do produto:

- ✓ Confeccionada com duas camadas de não tecido polipropileno + polietileno ✓ Gramatura não tecido 10g/m+polietileno 15g/m – 25 gsm ✓ Produto de uso único, não estéril.
- ✓ Cor branca.
- ✓ Elastec no punho
- ✓ Elastec no tornozelo
- ✓ Capuz com elastico
- ✓ Fechamento frontal em zipper ✓ Costurado com linha de poliester

FABRICANTE DO NÃO TECIDO BERRY DO BRASIL LTDA

MICRO ORGANISMO UTILIZADO: STAPHYLOCOCCUS EPIDERMIDIS ATCC 14990

Produto confeccionado seguindo as normas da ABNT NBR 14874

- ✓ Ensaio Técnico de aprovação realizado pelo Laboratório Nelson Labs.
- ✓ Laudo Técnico BFE 99,9% (exigência legal $\geq 98,0\%$)

Indicações:

- ✓ Material de uso individual, para proteção contra fluidos e contaminação através de partículas ou secreções.
- ✓

Precauções e Advertências:

- ✓ Não usar se a embalagem estiver violada ou danificada ou apresentar algum tipo de sujidade.
- ✓ Armazenar em ambiente limpo, seco, ao abrigo de poeiras, umidade e da luz solar.
- ✓ Produto de uso único, proibido o reprocessamento ou reutilização.
- ✓ Higienizar as mãos antes e após o uso.

INFINITI CONFECÇÃO LTDA

CNPJ 23.829.339/0001-09 INSCRIÇÃO ESTADUAL:9074748527 Av. Genei Uehara, 1263
Res. Nova Itália CEP 87.203-196 Cianorte-PR

(44) 3629-1275



INFINITI CONFECÇÃO LTDA

CNPJ 23.829.339/0001-09 INSCRIÇÃO ESTADUAL:9074748527 Av. Genei Uehara, 1263
Res. Nova Itália CEP 87.203-196 Cianorte-PR

(44) 3629-1275

TAMANHOS = P - M - G - GG - XG



INFINITI CONFECÇÃO LTDA

NPJ 23.829.339/0001-09 INSCRIÇÃO ESTADUAL:90747483

Res. Nova Itália CEP 87.203-196 Cianorte-PR



ANALI - 095

Laboratório Analítico Habilitado pela ANVISA

Veja o escopo no site da ANVISA:
http://www.anvisa.gov.br/reblas/bio/anal/analitico_095.htm

(44) 3629-1275

RELATÓRIO DE ENSAIO Nº 100015/2020A

Teste de Eficiência da Filtração Bacteriana "BFE- NBR 14873"

Não Tecidos para artigos de uso odonto-médico-hospitalar

São Paulo, 24 de Agosto de 2020.		
BERRY DO BRASIL LTDA		Rua Gustavo Henrique Meerson, 70 - Pq Ind. III
Solicitante: Caio Moreno		CEP: 13213-186 – Jundiaí/SP
Material: Laminado 25 gsm Não Respirável		
Data de entrada: 13/08/2020	Hora de entrada: 13:31	
Embalagem: Sacos Plásticos de PE + Envelope		Condições de transporte: Temperatura ambiente
Descrição da amostra:		
Marca: Não aplicado Lote: 46961/p Composição: Não Tecido de Polipropileno + Polietileno Gramatura: Não Tecido 10g/m ² + Polietileno 15g/m ² Quantidade de Camadas: 2 camadas Cor: Branco Tamanho: Não aplicado Fabricante: Berry do Brasil Ltda		
Nº do Produto: 01	Data da Fabricação: 13/07/2020	Data de Validade: 12 meses

Micro-organismo utilizado: *Staphylococcus epidermidis* ATCC 14990

Resultado: A amostra apresentou 99,97% de eficiência de filtração bacteriana.

Metodologia: ABNT NBR 14873: 2002 Não tecido para artigos de uso Odonto-médico-hospitalar - Determinação da eficiência da filtração bacteriológica. **Observação:** Este ensaio tem seu valor restrito somente à(s) amostra(s) entregue(s) a CONTROLBIO. O presente documento de resultado(s) de ensaio(s), foi emitido em uma via original, respondendo o Laboratório,

Diretora Técnica	Gerente de Laboratório
Maria José Silveira CRBio.: 18.098-01	Paula de Maio Trezza CRBio.: 43.933/01-D

apenas pela veracidade desta via.

Controlbio
Rua Comendador

Maria José Silveira

Assessoria Técnica Microbiológica S/S Ltda.
Elias Assi, 645 - Caxingui - CEP 05516-000 - São Paulo - SP



INFINITI CONFECÇÃO LTDA

CNPJ 23.829.339/0001-09 INSCRIÇÃO ESTADUAL:9074748527 Av. Genei Uehara, 1263
Res. Nova Itália CEP 87.203-196 Cianorte-PR

(44) 3629-1275

Laboratório de Ensaio acreditado pela CGCRE de acordo com a ABNT NBR ISO/IEC 17025, sob número CRL 0545, escopo disponível em: [http:// www.inmetro.gov.br/laboratorios/rble/docs/CRL0545.pdf](http://www.inmetro.gov.br/laboratorios/rble/docs/CRL0545.pdf)

Visualize os ensaios habilitados na ANVISA/REBLAS em www.controlbio.com.br/

FT.TM.BFE 14873- Rev. 01

1/1

CERTIFICADO DE ANALISES

NF-e 0000226457

Pedido 160698

Lote 1498458

Data da Produção 30/03/2021

Data da Validade 30/03/2023

Cliente KUNSTEK COM DE PLAST E TEC LT
Produto 8054002501700065 - LC 25G/M2 Laminado Branco 2000mm
Característica Laminado Hidrofóbico
Largura 2.000 mm
Metragem 1.115
Número de Bobinas 54 UN
Quantidade 120.290,00 M2
Part Number 05025017005LC
Responsável OMAR GRUBER JUNIOR

		ESPECIFICAÇÃO				RESULTADOS	
Propriedades	Unidade	Norma	Min.	Obj.	Máx.	Média	Desv.Padr
Gramatura	g/m2	EDANA WSP 130.1	22,50	25,00	27,50	24,90	0,815
Alongamento CD	%	EDANA WSP 110.4	40,00	60,00	90,00	65,57	7,115
Resistência a Tração CD	N/5cm	EDANA WSP 110.4	14,00	18,00	---	22,40	1,955
Alongamento MD	%	EDANA WSP 110.4	30,00	50,00	80,00	67,93	7,278
Resistência a Tração MD	N/5cm	EDANA WSP 110.4	28,00	35,00	---	44,82	3,385
Delaminação	N/in	WSP 401.0	1,00	2,00	---	3,27	1,169
Opacidade	%	IT.CQ.058	40	50	60	56,00	3,000

*** Certificado emitido eletronicamente, não sendo necessário assinatura ***

Providência

Rodovia BR376 - KM 16,5 - ++55(41)3381-7600 - São José dos Pinhais - PR - Brasil - CEP 83015-000

www.providencia.com.br

INFINITI CONFECÇÃO LTDA

CNPJ 23.829.339/0001-09 INSCRIÇÃO ESTADUAL:9074748527 Av. Genei Uehara, 1263

Residencial Nova Itália – CEP: 87.203-196 – Cianorte / Paraná

(44) 3629-1275



FICHA TÉCNICA

Nome técnico: Máscara Tripla.

Nome Comercial: Máscara Cirúrgica Descartável.

Descrição do produto:

- ✓ Confeccionada com uma camada interna de SMMMS 50 g, duas camadas de TNT 20 g, com 3 pregas e alças de elástico.
- ✓ Com clipe nasal que permite o ajuste ao contorno do nariz e bochechas.
- ✓ Com fixador auricular em elástico resistente e confortável.
- ✓ Produto de uso único, não estéril.
- ✓ Cor branca.
- ✓ Valide de 3 anos a partir da data de fabricação.

Produto confeccionado seguindo as normas da ABNT NBR 15052-2004 ✓ Ensaio Técnico de aprovação realizado pelo Laboratório Nelson Labs.

- ☐ Laudo Técnico EFP 98,6% (exigência legal $\geq 98,0\%$)
- ✓ Ensaio Técnico de aprovação realizado pelo Laboratório de Análises Medlab.
 - ☐ Laudo Técnico BFE 99,4% (exigência legal $\geq 95,0\%$)
- ✓ Ensaios Técnicos realizados pelo Laboratório IPT – Instituto de Pesquisas Tecnológicas.
 - ☐ Dimensões; (exigência legal, largura mínima $\geq 175\text{mm}$ – nosso 175mm, comprimento $\geq 90\text{mm}$ – nosso 101mm, clipe nasal $\geq 130\text{mm}$ – nosso 161mm, elásticos $\geq 100\text{mm}$ – nosso 122mm) possui elemento filtrante;
 - ☐ Determinação da pressão diferencial (respirabilidade); (exigência legal $\leq 4\text{mmH}_2\text{O}$ – nosso 0,31)
 - ☐ Determinação da tração das amarras e dos fixadores; (exigência legal $\geq 11,3\text{N}$ – nosso 17,75N) Repelência a fluidos; (resistente a passagem de fluidos)
- ✓ Ensaio Técnico realizado pelo Laboratório de Análises ICARE MEDLAB.
 - ☐ Irritabilidade Dérmica Primária; (a amostra avaliada foi considerada não irritante)

Nosso atestado de capacidade técnica é fornecido pelo hospital FUNDHOSPAR de Cianorte-PR, que atende uma região de aproximadamente 180 mil pessoas.

Embalagem:

- ☐ Caixa com 50 unidades.

Indicações:

INFINITI CONFECÇÃO LTDA

CNPJ 23.829.339/0001-09 INSCRIÇÃO ESTADUAL:9074748527 Av. Genei Uehara, 1263

Residencial Nova Itália – CEP: 87.203-196 – Cianorte / Paraná

(44) 3629-1275

- ✓ Material de uso individual, para proteção contra fluidos e contaminação através de partículas ou secreções.

Precauções e Advertências:

- ✓ Não usar se a embalagem estiver violada ou danificada ou apresentar algum tipo de sujeira.
- ✓ Armazenar em ambiente limpo, seco, ao abrigo de poeiras, umidade e da luz solar.
- ✓ Produto de uso único, proibido o reprocessamento ou reutilização.
- ✓ Higienizar as mãos antes e após o uso.



INFINITI CONFECÇÃO LTDA

CNPJ 23.829.339/0001-09 INSCRIÇÃO ESTADUAL:9074748527 Av. Genei Uehara, 1263

Paraná Residencial Nova Itália – CEP: 87.203-196 – Cianorte /

(44) 3629-1275



INFINITI CONFECÇÃO LTDA

CNPJ 23.829.339/0001-09 INSCRIÇÃO ESTADUAL:9074748527
Av. Genei Uehara, 1263 Res. Nova Itália CEP 87.203-196 Cianorte-PR
(44) 3629-1275



FICHA TÉCNICA: MÁSCARA CLASSE PFF2 / N95

Descrição

VALIDADE 05 ANOS.

Produto: Nacional

Equipamento: RESPIRADOR PURIFICADOR DE AR TIPO PEÇA SEMIFACIAL FILTRANTE PARA PARTÍCULAS PFF2

Descrição: Respirador purificador de ar tipo peça semifacial filtrante para partícula PFF2, classe "S", dobrável, sem válvula de exalação.

Aprovado para: PROTEÇÃO DAS VIAS RESPIRATÓRIAS DO USUÁRIO CONTRA POEIRAS, NÉVOAS E FUMOS (PFF2).

Observação: Para a adequada utilização do equipamento de proteção respiratória, devem ser observadas as recomendações da FUNDACENTRO contidas na publicação intitulada "Programa de Proteção Respiratória - recomendações, seleção e uso de respiradores", além do disposto nas Normas Regulamentadoras de Segurança e Saúde no Trabalho.

Referências: N95 – MARCA INFINITI

Tamanhos: 25 - **Cor:** branca

Empresa: INFINITI CONFECÇÃO LTDA

CNPJ: 23.829.339/000109 - **CNAE PRINCIPAL:** - 46.42-7-02 - **Comércio atacadista de roupas e acessórios para uso profissional e de segurança do trabalho.**

CNAE SECUNDÁRIO: 14.12-6-01 - **Confeção de peças de vestuário, exceto roupas íntimas e as confeccionadas sob medida.**

Endereço: AVENIDA GENEI UEHARA 1263

Bairro: RESIDENCIAL NOVA ITÁLIA - **CEP:** 87.203-196 **Cidade:**
CIANORTE - **UF:** PR.

INFINITI CONFECÇÃO LTDA

CNPJ 23.829.339/0001-09 INSCRIÇÃO ESTADUAL:9074748527

Av. Genei Uehara, 1263 Res. Nova Itália CEP 87.203-196 Cianorte-PR
44-3629-1275



INFINITI CONFECÇÃO LTDA

CNPJ 23.829.339/0001-09 INSCRIÇÃO ESTADUAL:9074748527
Av. Genei Uehara, 1263 Res. Nova Itália CEP 87.203-196 Cianorte-PR
(44) 3629-1275

FICHA TÉCNICA SAPATILHA / 'PROPE

Nome técnico: Sapatilha descartável

Nome Comercial: Sapatilha, Propré

Descrição do produto:

- ✓ Confeccionada com uma
- ✓ camada de TNT Gramatura
- ✓ não tecido 30 Gramas
- ✓ Produto de uso único, não
- ✓ estéril.
- ✓ Cor branca.
- ✓ Com Elástico no tornozelo

Pacote com 100 unidades

Produto confeccionado seguindo as normas da ABNT NBR 14874

Indicações:

- ✓ Material de uso individual, para proteção contra fluidos e contaminação através de partículas ou secreções.

Precauções e Advertências:

- ✓ Não usar se a embalagem estiver violada ou danificada ou apresentar algum tipo de
- ✓ sujidade.
- ✓ Armazenar em ambiente limpo, seco, ao abrigo de poeiras, umidade e da luz solar.

Produto de uso único, proibido o reprocessamento ou reutilização.

Higienizar as mãos antes e após o uso.

INFINITI CONFECÇÃO LTDA

CNPJ 23.829.339/0001-09 INSCRIÇÃO ESTADUAL:9074748527
Av. Genei Uehara, 1263 Res. Nova Itália CEP 87.203-196 Cianorte-PR
(44) 3629-1275



INFINITI CONFECÇÃO LTDA

CNPJ 23.829.339/0001-09 INSCRIÇÃO ESTADUAL:9074748527
Av. Genei Uehara, 1263 Res. Nova Itália CEP 87.203-196 Cianorte-PR
44-3629-1275



FICHA TÉCNICA: TOUCA DESCARTÁVEL

Descrição

As Toucas Descartáveis Infiniti têm como finalidade de uso evitar a queda de cabelos em ambientes onde há necessidade de alta limpeza, combinando conforto e resistência. Permitem que o couro cabelo respire mais livremente porque são confeccionadas em não tecido polipropileno, leve e resistente, que absorve a umidade (suor). As toucas são fabricadas em tamanho único e possuem elásticos revestidos para o ajuste à cabeça do usuário. Disponível apenas no tamanho 45 x 50 cm.

Indicação, Finalidade ou Uso a que se destina o Produto:

As Toucas Descartáveis Infiniti tem como finalidade de uso formar uma barreira mecânica que impede a queda de cabelos em ambiente onde há necessidade de alta limpeza e higiene, evitando a contaminação provocada pelos fios. Produzidas utilizando costura reforçada evitando fios soltos e são macias para evitar desconforto dos usuários. As Toucas Descartáveis Infiniti são confeccionadas em material que permite a respiração do couro cabeludo evitando a condensação da transpiração em volta dos fios, tornando seu uso mais confortável.

Matéria Prima:

Não tecido 100% polipropileno.

Especificações Técnicas

PRODUTO	CÓDIGO	QTD. EMBALAGEM
TOUCA	0001071	100 UNIDADE

Produto confeccionado seguindo as normas da ABNT NBR 14874

INFINITI CONFECÇÃO LTDA

CNPJ 23.829.339/0001-09 INSCRIÇÃO ESTADUAL:9074748527
Av. Genei Uehara, 1263 Res. Nova Itália CEP 87.203-196 Cianorte-PR
44-3629-1275

Instruções de Uso

1. Retirar a touca da embalagem original;
2. Colocar a touca sobre os cabelos, tomando cuidado para que todos os fios fiquem dentro da mesma;
3. Ajustar a touca de forma que fique confortável;
4. Após o uso, descartar em recipientes para materiais contaminados.

Formas de Apresentação do Produto:

As Toucas Descartáveis Infiniti são embaladas em sacos plásticos contendo 100 unidades.

Precauções, Restrições, Advertências e Cuidados Especiais:

• Gerais:

“Não utilizar o produto se a embalagem estiver Danificada, Aberta ou Úmida” “Produto Médico Hospitalar de Uso Único”

“Destruir Após o Uso”

“Não Estéril”

• Cuidados no Armazenamento e Transporte:

As embalagens contendo os produtos devem ser armazenadas e transportadas em temperatura de 4 – 40° C, evitando a exposição direta ao calor, luz e umidade. A validade do produto é garantida enquanto as embalagens permanecerem íntegras, dentro do prazo estabelecido na rotulagem do produto. Para que isso aconteça, é fundamental que sejam tomados todos os cuidados durante a armazenagem e transportes.

INFINITI CONFECÇÃO LTDA

CNPJ 23.829.339/0001-09 INSCRIÇÃO ESTADUAL:9074748527
Av. Genei Uehara, 1263 Res. Nova Itália CEP 87.203-196 Cianorte-PR
44-3629-1275



RELATÓRIO DE ENSAIO N° 100015/2020A
Teste de Eficiência da Filtração Bacteriana "BFE- NBR 14873"
Não Tecidos para artigos de uso odonto-médico-hospitalar

São Paulo, 24 de Agosto de 2020.

BERRY DO BRASIL LTDA

Rua Gustavo Henrique Meerson, 70 - Pq Ind. III

Solicitante: Caio Moreno

CEP: 13213-186 – Jundiaí/SP

Material: Laminado 25 gsm Não Respirável

Data de entrada: 13/08/2020

Hora de entrada: 13:31

Embalagem: Sacos Plásticos de PE + Envelope

Condições de transporte: Temperatura ambiente

Descrição da amostra:

Marca: Não aplicado

Lote: 46961/p

Composição: Não Tecido de Polipropileno + Polietileno

Gramatura: Não Tecido 10g/m² + Polietileno 15g/m²

Quantidade de Camadas: 2 camadas

Cor: Branco

Tamanho: Não aplicado

Fabricante: Berry do Brasil Ltda

N° do Produto: 01

Data da Fabricação: 13/07/2020

Data de Validade: 12 meses

Micro-organismo utilizado: *Staphylococcus epidermidis* ATCC 14990

Resultado: A amostra apresentou 99,97% de eficiência de filtração bacteriana.

Relatório de Análises 17318/2020.0

Proposta Comercial: PC1872/2020.1

Data de Publicação: 22/10/2020 16:11

Identificação Conta	
Cliente: M. TESTA CONFECÇÃO ME	CNPJ/CPF: 23.829.339/0001-09
Endereço: Avenida Genei Uehara, 1263 - Jardim Nova Italia - Cianorte - Paraná - CEP: 87203-196 - Brazil	
Telefone: (44) 3629-1275	

Nº Amostra: 17318-1/2020.0 - MÁSCARAS CIRÚRGICAS DESCARTÁVEIS TRIPLA CAMADA	
Tipo de Amostra: Nãotecido para artigos de uso odontomédico-hospitalar	
Data Recebimento: 13/10/2020 15:15	
Quantidade recebida: 5UN	Informações Adicionais: COMPOSIÇÃO : DUAS CAMADAS DE TNT 20G E UMA CAMADA SMMMS 50G
Lote: 000214499	Data de Fabricação : 07-05-2020
Data de Validade: 07-05-2022	

Resultados Analíticos

MICROBIOLOGIA						
Análise	Resultado	Especificação	LQ	Incerteza	Referência	Data Análise
Determinação da eficiência de filtragem bacteriana	99,4 %	Maior ou igual a 95 %	-	(95.3;103.7)	NBR 14873:2002 (modificada)	19/10/2020

Especificações
ABNT NBR 15052:2004 e RDC ANVISA Nº 356/ RDC ANVISA Nº 379

Interpretações
Amostra em conformidade (BFE \geq 95%) com a ABNT NBR 15052:2004 e RDC ANVISA nº 356, de 23.03.2020, alterada pela RDC ANVISA nº 379, de 30.04.2020 - Requisitos para a fabricação, importação e aquisição de dispositivos médicos identificados como prioritários para uso em serviços de saúde, em virtude da emergência de saúde.

Notas
<p>O resultado desta análise tem significação restrita e se aplica apenas ao item (s) analisado (s). Este relatório deve ser reproduzido por inteiro. Reprodução de partes deste relatório requer autorização da Medlab. As informações referentes à caracterização da amostra analisada foram fornecidas pelo cliente juntamente com o envio da amostra. Este documento foi assinado digitalmente e possui validade jurídica, equivalente a uma assinatura de próprio punho, a validade da assinatura pode ser verificada clicando-se sobre a mesma.</p> <p>- A(s) amostra(s) recebida(s) estava(m) acondicionada(s) adequadamente, sem sinais de violação, deterioração, fechada(s) e integra(s) sem comprometer a qualidade dos ensaios realizados.</p> <p>- Para regra de decisão da conclusão o laboratório não utiliza a incerteza de medição na avaliação da conformidade.</p> <p>Legendas</p> <p>NA: Não se aplica.</p> <p>LQ: Limite de Quantificação.</p> <p>VMP: Valor Máximo Permitido.</p> <p>As datas e horas apresentadas neste documento estão baseadas no fuso horário:(UTC-03:00) Brasília</p>

KAREN YURINSHIZAKA
Analista Responsável – Microbiologia
CRQ/SP 04496264
Karen Yuri Ishizaka
Responsável pela publicação da amostra

Chave de Validação: a01f67068c8d4482a36b7ea263fc6e22

A validação deste documento pode ser realizada em: portal.mylmsweb.com.

EFP particle filtration efficiency

EFP de eficiência de filtração de partículas

Artigo de Teste: spunbond 20 g / m² / Spunmelt 50 g / m² / Spunbond 20 g / m²
Ordem de compra: 10157925
Número do Estudo: 1284914-S02
Data de recebimento do estudo: 04 de Abril de 2020
Instalação de Ensaio: Nelson Laboratories, LLC
6280 S. Redwood Rd.
Salt Lake City, UT 84123 U.S.A
Procedimento (s) de teste: Número do protocolo de teste padrão (STP): STP0005 Rev 07
Desvio (s): Número (s) do evento de qualidade (QE): QE22125

Resumo: Este procedimento foi realizado para avaliar a eficiência de filtração de partículas não viáveis (PFE) do artigo de teste. Esferas monodispersas de látex de poliestireno (PSL) foram nebulizadas (atomizadas), secas e passadas através do artigo de teste. As partículas que passaram pelo artigo foram enumeradas usando um contador de partículas a laser.

Foi realizada a contagem de um minuto, com o teste no sistema. Uma contagem de controle de um minuto foi realizada, sem um artigo de teste no sistema, antes e depois de cada artigo de teste e as contagens foram calculadas. Contagens de controle foram realizadas para determinar o número médio de partículas entregues ao artigo de teste. A eficiência de filtração foi calculada usando o número de partículas que penetram no artigo de teste em comparação com a média dos valores de controle.

O procedimento empregou o método básico de filtração de partículas descrito em ASTM F2299, com algumas exceções; notavelmente, o procedimento incorporou um desafio não neutralizado. No uso real, as partículas carregam uma carga, portanto, esse desafio representa um estado natural. O aerossol não neutralizado também foi atendido. Os testes foram realizados em conformidade com os regulamentos de boas práticas de fabricação (GMP) do FDA dos EUA 21 CFR Partes 210, 211 e 820.

Lado de teste: Qualquer um
Área testada: 91.5 cm²
Tamanho da Partícula: 0,1 µm
Condições Laboratoriais: 20 ° C, 24% de umidade relativa (RH) em 1809; 20 ° C, 24% UR em 1903

Detalhes do desvio: Controles e contagens de amostra foram realizados por um minuto em vez de uma média de três contagens de um minuto. Essa mudança encurta o tempo total de teste de cada amostra, mas ainda fornecerá uma determinação precisa das contagens de partículas. Um equilíbrio é um período de espera onde o desafio está sendo aplicado ao artigo de teste por um certo período de tempo antes que as contagens do artigo de teste sejam contadas. O período de equilíbrio foi reduzido de 2 minutos para estabelecer um estado ou equilíbrio estável antes que as contagens de amostra sejam feitas. Os critérios de aceitação da metodologia de teste foram atendidos, os resultados são válidos.



Study Director

Shelby Vanbel for
Curtis Gerow, B.S.*21 Apr 2020*
Study Completion Date

1284914-S02

801-290-7500 | nelsonlabs.com | sales@nelsonlabs.com

brd

FRT0005-0001 Rev 6
Page 1 of 2

Results:

Test Article Number	Test Article Counts	Average Control Counts	Filtration Efficiency (%)
1	361	10,531	98,6

RELATÓRIO DE ENSAIO DE IRRITAÇÃO DÉRMICA PRIMÁRIA

15548-1/2020.0

Código TIPI1

Cliente:

**M. TESTA CONFEÇÃO
AV. GENEI UEHARA, 1263
CIANORTE - PARANÁ - PR - CEP 87203196
FONE/FAX: (44) 3629-1275**

Executado por:

**MEDLAB PRODUTOS DIAGNÓSTICOS LTDA.
Rua Octávio Teixeira Mendes Sobrinho, 35
Vila Santa Catarina – São Paulo – SP
Fone: (011) 5671-7666 – Fax: (011) 5271-7686**

RELATÓRIO DE ENSAIO DE IRRITAÇÃO DÉRMICA PRIMÁRIA

15548-1/2020.0

Código TIPI1

1. Identificação da amostra¹

Identificação da Amostra:	MÁSCARA CIRURGICA DESCARTAVÉL TRIPLA CAMADA COM FILTRO		
Lote:	000214499	Caracterização da amostra:	Outros
Data de fabricação:	07/05/2020	Data de validade:	07/05/2022
Composição:	COMPOSIÇÃO DUAS CAMADAS EXTERNAS TNT 20 GRAMAS E UMA CAMADA INTERNA SMMMS 50 GRAMAS		
Informações adicionais:	Dimensões: 17,5 ALTURA *9,5 LARGURA		

¹: Informações fornecidas pelo cliente

2. Norma de referência

O ensaio foi conduzido segundo referência da ISO 10993-10: *Tests for irritation and skin sensitization*, 2010.

A realização do ensaio *in vivo* foi aprovada conforme ata 02/2020 da CEUA-Medlab.

3. Declaração da natureza / propósito do ensaio

A irritabilidade dérmica é o efeito adverso que ocorre em um curto período após a exposição por via tópica na derme a um determinado produto. O objetivo do presente ensaio é verificar o potencial irritante da amostra MÁSCARA CIRURGICA DESCARTAVÉL TRIPLA CAMADA COM FILTRO.

4. Datas

Início da fase experimental:	22/09/2020
Término da fase experimental:	25/09/2020

5. Sistema teste

Foram utilizados coelhos por determinação do método de ensaio.

5.1. Caracterização

Espécie: ***Oryctolagus cuniculus*** (Coelhos)

Linhagem: Nova Zelândia

Sexo: machos

Quantidade: 3 animais

Procedência: Granja RG, Suzano - SP

Data de nascimento: 21/04/2020.

Data de recebimento: 23/07/2020.

O sistema teste se apresentou saudável, sem alterações clínicas e dérmicas detectáveis.

5.2. Manutenção

O sistema teste foi alojado em caixas específicas para espécie e de acordo com normas e legislações vigentes proporcionando a integridade e o bem-estar animal. Os animais foram aclimatados por no mínimo 5 dias antes do início da fase experimental. O sistema teste foi mantido em sala específica com temperatura entre 16,9 e 19,9°C, umidade relativa do ar entre 52,6 e 75,5% e fotoperíodo 12/12 horas. A alimentação dos animais foi composta de ração convencional para a espécie e água potável.

RELATÓRIO DE ENSAIO DE IRRITAÇÃO DÉRMICA PRIMÁRIA

15548-1/2020.0

Código TIPI1

6. Método de administração e razão de escolha

A amostra foi aplicada por **via tópica na derme** do sistema teste conforme descrito na metodologia.

7. Substância de referência

Foi utilizado como substância de referência gaze cortada nas dimensões de 2,5 x 2,5 cm.

8. Preparo da amostra / dose de aplicação

A amostra foi cortada nas dimensões de 2,5 x 2,5 cm e aplicada em duplicata, na região do dorso.

Devido às características físicas e ao baixo potencial irritante/ corrosivo da amostra, não houve mensuração de pH.

9. Materiais, equipamentos e reagentes utilizados

Materiais: Frasco com tampa, gaze, seringa estéril, atadura, tesoura e fita hipoalergênica.

Equipamentos: Tosador, balança eletrônica e analítica.

Reagente: Água purificada.

10. Desenho experimental

Uma área de aproximadamente 10 x 15 cm da região dorsal do sistema teste foi tricotomizada cerca de 18 horas antes do início do ensaio. Após esse processo, a pele dos animais foi avaliada, somente os que apresentavam pele íntegra e sem nenhuma lesão foram utilizados no ensaio. O sistema teste foi pesado no início e término do ensaio.

Devido à natureza da amostra e baixo risco de toxicidade a amostra foi aplicada simultaneamente em 3 animais. A aplicação em cada animal foi de 2,5 X 2,5 cm da amostra, em duplicata; em áreas de 2,5 x 2,5 cm, que foram cobertas com patch semi-oclusivo. Nos campos controle, a aplicação foi de gaze cortada 2,5 x 2,5 cm, nas mesmas condições da amostra.

A amostra permaneceu em contato com a pele do animal por 4 horas, após este período, o patch foi retirado e a amostra removida com água purificada. A área de aplicação foi observada 1, 24, 48 e 72 horas após a remoção do patch. As reações dérmicas de eritema e edema foram avaliadas e graduadas. Uma vez que não houve nenhuma reação o ensaio foi finalizado em 72 horas.

11. Resultados

11.1. Peso corpóreo (g)

Animal	Peso Inicial	Peso Final	Varição
616	3492	3548	56
624	3240	3234	-6
623	3424	3450	26

RELATÓRIO DE ENSAIO DE IRRITAÇÃO DÉRMICA PRIMÁRIA

15548-1/2020.0

Código TIP11

11.2. Avaliações clínicas

11.2.1. Avaliação campos teste

Animal	Campo de aplicação	1h ¹		24h		48h		72h		Total 1*	Total 2 [▲]
		ED	ER	ED	ER	ED	ER	ED	ER		
616	A	0	0	0	0	0	0	0	0	0	0
	D	0	0	0	0	0	0	0	0		
624	A	0	0	0	0	0	0	0	0	0	0
	D	0	0	0	0	0	0	0	0		
623	A	0	0	0	0	0	0	0	0	0	0
	D	0	0	0	0	0	0	0	0		
Total 3 [■]										0	
Índice										0	

ED: Edema, ER: Eritema, 1: A avaliação registrada, mas não considerada para o cálculo do índice, * Soma dos graus de ED e ER dos 3 tempos de avaliação dos dois campos (24, 48 e 72h), [▲] Total 1 dividido por 6, [■] Soma do total 2 dos três animais; Índice: total 3 dividido por 3 (número de animais).

11.2.2. Avaliação campos controle

Animal	Campo de aplicação	1h ¹		24h		48h		72h		Total 1*	Total 2 [▲]
		ED	ER	ED	ER	ED	ER	ED	ER		
616	B	0	0	0	0	0	0	0	0	0	0
	C	0	0	0	0	0	0	0	0		
624	B	0	0	0	0	0	0	0	0	0	0
	C	0	0	0	0	0	0	0	0		
623	B	0	0	0	0	0	0	0	0	0	0
	C	0	0	0	0	0	0	0	0		
Total 3 [■]										0	
Índice										0	

ED: Edema, ER: Eritema, 1: A avaliação registrada, mas não considerada para o cálculo do índice, * Soma dos graus de ED e ER dos 3 tempos de avaliação dos dois campos (24, 48 e 72h), [▲] Total 1 dividido por 6, [■] Soma do total 2 dos três animais; Índice: total 3 dividido por 3 (número de animais).

Resultado do índice de irritação da amostra (PII) = Índice teste – índice controle: PII = 0 – 0 = 0

Tabela 1: Graus das reações da pele

Eritema		Edema	
Sem eritema	0	Sem edema	0
Eritema muito leve (pouco perceptível)	1	Edema muito leve (pouco perceptível)	1
Eritema bem definido	2	Edema bem definido (limites da área bem definidas)	2
Eritema moderado	3	Edema moderado (elevação aproximada de 1mm)	3
Eritema severo (vermelho escuro) à formação de escaras	4	Edema severo (elevação maior que 1 mm e extenso além da área exposta)	4

12. Discussão

Durante o período de observação, o sistema teste não apresentou reações dérmicas significativas para a amostra avaliada. Não foram observados efeitos sistêmicos adversos.

A perda de peso do animal 624, foi inferior a 10% do peso corpóreo inicial e não foi considerada relevante para o ensaio.

RELATÓRIO DE ENSAIO DE IRRITAÇÃO DÉRMICA PRIMÁRIA

15548-1/2020.0

Código TIPI1

13. Conclusão

De acordo com o método adotado para a realização do ensaio, a amostra avaliada foi considerada não irritante, conforme tabela abaixo:

Tabela 2: Categorias

Índice	Categoria
0 a 0,4	Não irritante
0,5 a 1,9	Leve
2 a 4,9	Moderado
5 a 8	Severo

A estimativa de incerteza de medição não é aplicável para a presente metodologia.

14. Armazenamento e retenção

Os dados brutos e registros oriundos a este ensaio serão armazenados no arquivo por um período de cinco anos.

A amostra será mantida em retenção por 60 dias, e após esse período será descartada.

O resultado desta análise tem significação restrita e se aplica apenas ao item (s) analisado (s).

Este relatório deve ser reproduzido por inteiro. Reprodução de partes deste relatório requer autorização da Medlab.

As informações referentes a caracterização da amostra analisada foram fornecidas pelo cliente juntamente com o envio da amostra.

Este documento foi assinado digitalmente e possui validade jurídica, equivalente a uma assinatura de próprio punho, a validade da assinatura pode ser verificada clicando-se sobre a mesma.



MINISTÉRIO DO TRABALHO E EMPREGO - MTE
SECRETARIA DE INSPEÇÃO DO TRABALHO - SIT
DEPARTAMENTO DE SEGURANÇA E SAÚDE NO TRABALHO - DSST

EQUIPAMENTO DE PROTEÇÃO INDIVIDUAL

CERTIFICADO DE APROVAÇÃO - CA Nº 46.531
VÁLIDO

Validade: 01/09/2026

Nº. do Processo: 19966.101379/2021-27

Produto: Nacional

Equipamento: RESPIRADOR PURIFICADOR DE AR TIPO PEÇA SEMIFACIAL FILTRANTE PARA PARTÍCULAS PFF2

Descrição: Respirador purificador de ar tipo peça semifacial filtrante para partícula PFF2, classe "S", dobrável, sem válvula de exalação.

Aprovado para: PROTEÇÃO DAS VIAS RESPIRATÓRIAS DO USUÁRIO CONTRA POEIRAS, NÉVOAS E FUMOS (PFF2).

Observação: Para a adequada utilização do equipamento de proteção respiratória, devem ser observadas as recomendações da FUNDACENTRO contidas na publicação intitulada "Programa de Proteção Respiratória - recomendações, seleção e uso de respiradores", além do disposto nas Normas Regulamentadoras de Segurança e Saúde no Trabalho.

Marcação do CA: Parte interna.

Referências: N95 - SAFETY.

Tamanhos: 25

Cores: branca; branca interno e rosa externo; branca interno e verde externo.

Normas técnicas: NBR-13698:2011, Portaria INMETRO nº 142/2021

Laudos:

Nº. Laudo: bbb

Laboratório: L. A. FALCÃO BAUER - CENTRO TECNOLÓGICO DE CONTROLE QUALIDADE LTDA

Empresa: LF INDUSTRIA E COMERCIO LTDA

CNPJ: 37.876.642/0001-69 **CNAE:** 32922 - Fabricação de equipamentos e acessórios para segurança e proteção pessoal e profissional

Endereço: CENTRAL S/N QUADRA57 LOTE 01-E

Bairro: CARDOSO CONTINUACAO

CEP: 74934510

Cidade: APARECIDA DE GOIANIA

UF: GO

Joelson Guedes da Silva
Coordenador de Normatização e Programas
CGNOR/DSST/SIT/MTE
01/09/2021

Consultas

ANVISA - Agência Nacional de Vigilância Sanitária

Detalhes do Produto	
Nome da Empresa	LF INDUSTRIA E COMERCIO LTDA
CNPJ	37.876.642/0001-69
Autorização	8.20.877-1
Produto	Mascara de proteção pff2 life safety

Modelo Produto Médico
1: Mascara de proteção pff2 life safety

Tipo de Arquivo	Arquivos	Expediente, data e hora de inclusão
[sem dados cadastrados]		

Nome Técnico	PEÇA FACIAL FILTRANTE
Registro	82087710011
Processo	25351100756202131
Fabricante Legal	LF INDUSTRIA E COMERCIO LTDA
Classificação de Risco	I - BAIXO RISCO
Vencimento do Registro	[sem dados cadastrados]



LIFEPROTECT
PROTEGENDO SUA VIDA

VIDA ÚTIL

O tempo de uso indicado deste respirador é de 1 (um) turno de trabalho. O mesmo é de único e descartável. O seu tempo de uso pode variar de acordo com fatores ambientais como, concentração do contaminante no ambiente, umidade relativa do ambiente, conservação do produto etc. O respirador deve ser trocado seguindo as normas do seu ambiente de trabalho e/ou caso você sinta alguma alteração no nível de vedação do produto.

Produto de uso único

MODO DE USO

- 1) Retire a máscara da embalagem original;
- 2) Remova a alça do interior da máscara;
- 3) Posicione a máscara sobre a face cobrindo completamente o nariz, boca e queixo, puxe o elástico por trás das orelhas e/ou nuca;
- 4) Ajustar o clipe da máscara no nariz;
- 5) Cubra a máscara com as duas mãos, exale suavemente para testar pressão positiva, inale suavemente para testar pressão negativa. Se houver vazamento de ar em volta do nariz ou nas bordas do respirador, repita o processo de ajuste;
- 6) Após o uso, descartar em recipiente apropriado.

ARMAZENAMENTO

Armazenar os respiradores lacrados em sua embalagem original e ao abrigo de luz solar direta, em locais secos e ventilados, longe de fontes de calor e protegidos contra umidade excessiva, agentes químicos agressivos e sem amassar ou dobrar. Em temperatura e umidade relativas ao lado especificadas.



<70%



40°C

20°C

DESCARTE

O descarte deste produto deve obedecer aos mesmos critérios e cuidados destinados aos contaminantes contra qual é utilizado.



7 908391 597235

LEIA AS INFORMAÇÕES DE USO FORNECIDAS PELO FABRICANTE

SOBRE O PRODUTO

Fabricada em 100% não tecido; Possui 4 camadas; Possui filtro (60g); Não estéril; Sem válvula; Armazenar em embalagem original em lugar seco e em temperatura ambiente; Com clipe nasal flexível para melhor vedação.

ADVERTÊNCIAS

- O ambiente deverá ter ao menos 18% de oxigênio;
- Não utilizar a máscara caso não conheça a concentração dos agentes ambientais;
- Não utilizar em atmosferas explosivas;
- Deve sempre ser utilizada mediante conhecimento e aprovação das áreas de higiene, segurança e medicina do trabalho ou responsável pela empresa;
- Barba e cicatrizes profundas podem prejudicar a vedação.

DESEMPENHO DO PRODUTO

Este produto possui eficiência de filtração mínima de 94% conforme norma ABNT NBR 13698, para aerossóis não oleosos, desde que seguidas todas as determinações do Programa de Proteção Respiratórias - PPR e destas instruções.

LF Indústria e Comércio Ltda.

Av. Central, Qd. 57 Lt. 01-E, Bairro Cardoso Continuação - Aparecida de Goiânia/GO - Brasil - CEP - 74934-510. CNPJ: 37.876.642/0001-69

Autorização ANVISA: 8.20.877-1

Responsável Técnico: Paula Lima Vieira CRF/GO 11112

CONTATOS

- @lifeprotect.eph
- maskarasilifeprotect.com.br
- contato@lifeproteph.com.br
- SAC 62 3981-3535

Lote/ Fabricação impressos na embalagem
Validade de 3 anos



LIFEPROTECT

PROTEGENDO SUA VIDA

PROTEGENDO SUA VIDA

Proteção contra o
COVID-19



MÁSCARA
PFF-2 (S)/N95

Safety

BFE > 99,99%
APROVADO CONTROLE BIO



APROVADO
Nº 82087710011
CA 46.531



Saúde

Ministério do
Trabalho e Emprego



Compulsório



NÃO HÁ MANUTENÇÃO
PARA ESTE RESPIRADOR



Laboratório de Têxteis Técnicos e Produtos de Proteção/ACTMN/IPT

RELATÓRIO DE ENSAIO Nº 1 119 940 – 203

Cliente: M. Testa Confecção
Av. Genei Uehara, 1263
87 203-196 – Jd. Nova Itália – Cianorte – PR

Natureza do Trabalho: ensaios conforme a NBR 15052

Referência: Material recebido: 21.09.2020
Formulário de aprovação via carta: 15.09.2020
Orçamento IPT nº 8363/20

1 DESCRIÇÃO DO MATERIAL/ITEM

Fornecido pelo Cliente, representado por máscara tipo cirúrgica, confeccionada em não tecido, na cor branca, cujas características e identificações que foram fornecidas pelo Cliente são apresentadas na Figura 1 e que recebeu por parte do Laboratório de Têxteis Técnicos e Produtos de Proteção o código LTP 1353/20.



Embalagem e identificações



Material

Figura 1 – Material codificado como LTP 1353/20.

Nota: A coleta/amostragem dos materiais foi realizada sob responsabilidade do Cliente.

Os resultados apresentados neste documento se aplicam apenas ao item ensaiado ou calibrado. Este documento não dá direito a uso do nome ou da marca IPT, para quaisquer fins, sob pena de indenização. A reprodução deste documento só poderá ser feita integralmente, sem nenhuma alteração.

2 MÉTODOS UTILIZADOS

2.1 ABNT NBR 15052:2004 – Artigos de não tecido de uso odonto-médico-hospitalar – Máscaras cirúrgicas – Requisitos.

2.1.1 Dimensionais

Corpos de prova:

Utilizaram-se três unidades do material conforme recebido.

Condições de ensaio:

Material condicionado a $(20 \pm 2) ^\circ\text{C}$ e $(65 \pm 4) \% \text{ U.R.}$, durante 24 h.

2.1.2 Performance

2.1.2.1 Determinação da pressão diferencial (respirabilidade)

Corpos de prova:

Utilizaram-se três unidades do material conforme recebido.

Condições de ensaio:

Material condicionado a $(20 \pm 2) ^\circ\text{C}$ e $(65 \pm 4) \% \text{ U.R.}$, durante 24 h.

Taxa de fluxo de ar (L/min): 8.

2.1.2.2 Determinação da tração das amarras e dos fixadores

Corpos de prova:

Utilizaram-se dez corpos de prova, retirados da região das amarras.

Condições de ensaio:

Material condicionado a $(20 \pm 2) ^\circ\text{C}$ e $(65 \pm 4) \% \text{ U.R.}$, durante 24 h.

Os resultados apresentados neste documento se aplicam apenas ao item ensaiado e calibrado. Este documento não dá direito ao uso do nome ou do marca IPT, para quaisquer fins, sob pena de indenização. A reprodução deste documento só poderá ser feita integralmente, sem nenhuma alteração.

Dinamômetro utilizado: CRE.

Distância entre garras (mm): 100.

Velocidade de separação da garra móvel (mm/min): 300.

2.1.2.3 Determinação da repelência à fluídos

Corpos de prova:

Utilizaram-se três corpos de prova, retirados do material conforme recebido.

Condições de ensaio:

Material condicionado a (20 ± 2) °C e (65 ± 4) %U.R., durante 24 h.

Volume de fluído aplicado (mL): 2.

Tensão superficial do fluído utilizado (N/m): 40.

Data de início dos ensaios: 06.10.2020.

Data de término dos ensaios: 08.10.2020.

3 RESULTADOS

A(s) Tabela(s) 1 a 4 apresenta(m) o(s) resultado(s) de ensaios conforme a NBR 15052, efetuado(s) no material LTP 1353/20.

Os resultados apresentados neste documento se aplicam apenas ao item ensaiado ou calibrado. Este documento não dá direito ao uso do nome ou do marca IPT, para quaisquer fins, sob pena de indenização. A reprodução deste documento só poderá ser feita integralmente, sem nenhuma alteração.

Tabela 1 – Dimensões

Região	Dimensões
Comprimento do elástico	Média(mm) 122
Comprimento da máscara	101
Largura da máscara	175
Comprimento do clipe nasal	161
Elemento filtrante	Possui

Tabela 2 – Diferencial de pressão (ΔP) – respirabilidade

Diferencial de pressão (mmH ₂ O/cm ²)
0,31

Nota: Através da avaliação do diferencial de pressão avalia-se a permeabilidade ao ar da máscara.

Tabela 3 – Resistência à tração das amarras

Força máxima ^[1]	
Média (N)	Coefficiente de variação (%)
17,75	23,43

^[1] Maior força registrada durante o ensaio.

Tabela 4 – Repelência à fluídos

Repelência à fluídos
Resistente à passagem de fluídos

Os resultados apresentados neste documento se aplicam apenas ao item ensaiado ou calibrado. Este documento não dá direito ao uso do nome ou do marca IPT, para quaisquer fins, sob pena de indenização. A reprodução deste documento só poderá ser feita integralmente, sem nenhuma alteração.

4 CONSIDERAÇÕES TÉCNICAS

A máscara cirúrgica é um equipamento de proteção de uso único, destinado a cobrir a boca e o nariz, indicado para procedimentos cirúrgicos ou críticos, devendo proteger o paciente de agentes contaminantes provenientes das vias respiratórias do profissional de saúde e proteger este de agentes contaminantes provenientes do paciente.

Atualmente, as normas vigentes a níveis nacional e internacional para avaliação deste tipo de produto são:

- ABNT NBR 15052:2004¹ – Artigos de não tecido de uso odonto-médico-hospitalar – Máscaras cirúrgicas – Requisitos.
- AS 4381:2015 – *Single-use face masks for use in healthcare.*
- ASTM F 2100 – *Standard Specification for performance of materials used in medical facemasks.*
- BS EN 14683 – *Medical face masks – Requirements and test methods.*

As especificações de ensaios e resultados de cada norma variam entre si apesar dos métodos serem tecnicamente equivalentes. A Tabela 5 abaixo mostra as especificações de cada norma, para os ensaios contemplados neste Relatório de Ensaio.

¹ Esta versão da norma encontra-se em fase de revisão. Vide [catálogo oficial](#) da Associação Brasileira de Normas Técnicas.

Tabela 5 – Especificações de resultado por norma técnica

Norma	Nível	Eficiência de filtragem de partículas	Pressão diferencial (ΔP)	Repelência à fluídos
NBR 15052	Único	$\geq 98 \%$	$\leq 4 \text{ mmH}_2\text{O/cm}^2$	120 mmHg
AS 4381	Barreira nível 1	Não requerido	$< 4 \text{ mmH}_2\text{O/cm}^2$	80 mmHg
	Barreira nível 2	Não requerido	$< 5 \text{ mmH}_2\text{O/cm}^2$	120 mmHg
	Barreira nível 3	Não requerido	$< 5 \text{ mmH}_2\text{O/cm}^2$	160 mmHg
ASTM F 2100	Barreira nível 1	$\geq 95 \%$	$< 5,0 \text{ mmH}_2\text{O/cm}^2$	80 mmHg
	Barreira nível 2	$\geq 98 \%$	$< 6,0 \text{ mmH}_2\text{O/cm}^2$	120 mmHg
	Barreira nível 3	$\geq 98 \%$	$< 6,0 \text{ mmH}_2\text{O/cm}^2$	160 mmHg
EN 14683	Tipo I	Não requerido	$< 29,4 \text{ Pa/cm}^2$	Não requerido
	Tipo II	Não requerido	$< 29,4 \text{ Pa/cm}^2$	Não requerido
	Tipo IIR	Não requerido	$< 49,0 \text{ Pa/cm}^2$	$\geq 16 \text{ kPa}$

Para o ensaio de dimensões e para o ensaio de tração das amarras e fixadores, somente a norma NBR 15052 determina o parâmetro de aprovação. Para dimensões, a máscara deve ser no mínimo 90 mm de comprimento e 175 mm de largura e para tração o resultado deve ser igual ou maior que 11,3 N (Newtons). A fixação pode ser por tiras, que devem ter no mínimo 800 mm de comprimento, ou elásticos, que devem ter no mínimo 100 mm de comprimento. O clipe nasal deve ser incluído dentro do material e ter comprimento mínimo de 130 mm.

As normas AS 4381 e EN 14683 não indicam a realização do ensaio de eficiência de filtração de partículas nem os respectivos critérios de aprovação. Em nota, a versão atual da AS 4381 informa que o ensaio não fornece ou aumenta as características de performance relevantes para máscaras para área de saúde. Complementarmente, o

Os resultados apresentados neste documento se aplicam apenas ao item ensaiado ou calibrado. Este documento não dá direito ao uso do nome ou do marca IPT, para quaisquer fins, sob pena de indenização. A reprodução deste documento só poderá ser feita integralmente, sem nenhuma alteração.

Av. prof. Almeida Prado,
532 | Butantã | São Paulo | SP
| 05508-901

www.ipt.br

Tel 11 3767 4000 | Fax 11 3767 4002 | ipt@ipt.br

Anexo A da EN 14683 também esclarece que durante a fala, respiração ou tosse, são expelidas secreções da membrana mucosa da boca ou nariz, sendo que maior parte destas secreções possuem dimensões entre 0,5 µm e 12 µm de diâmetro e especialmente as maiores gotículas podem conter microorganismos. Sendo assim, não é consensual que a eficiência de filtração de partículas das máscaras e seus materiais construtivos é um indicador de desempenho válido.

Além das normas mencionadas acima, a Anvisa publicou, de forma extraordinária e temporária, a Resolução RDC 379 de 2020, que dispõe sobre os requisitos para fabricação, importação e aquisição de dispositivos médicos identificados como prioritários para uso em serviços da saúde, relacionada ao SARS-CoV-2 (COVID-19).

Os resultados apresentados neste documento se aplicam apenas ao item ensaiado ou calibrado. Este documento não dá direito ao uso do nome ou do marca IPT, para quaisquer fins, sob pena de indenização. A reprodução deste documento só poderá ser feita integralmente, sem nenhuma alteração.

Av. prof. Almeida Prado,
532 | Butantã | São Paulo | SP
| 05508-901

Tel 11 3767 4000 | Fax 11 3767 4002 | ipt@ipt.br

www.ipt.br

5 EQUIPÉTÉCNICA

Aline Alves Matos - IPT

Douglas da Silva Santos - IPT

Fernando Soares de Lima - IPT

Gislene de Freitas Macione - FIPT

Millena Cristina Tavres Contri - FIPT

Rayana Santiago de Queiroz - IPT

Este relatório só poderá ser reproduzido por inteiro e com a aprovação escrita do Cliente.

São Paulo, 14 de outubro de 2020.

**ÁREA DE CONCENTRAÇÃO TECNOLÓGICA
EM MANUFATURA**

Laboratório de Têxteis Técnicos e Produtos de Proteção

Me. Químico Douglas da Silva Santos

Técnico Especializado III

CRQ-IV 04164607 - RE nº 8861

Assinado digitalmente

**ÁREA DE CONCENTRAÇÃO TECNOLÓGICA
EM MANUFATURA**

Laboratório de Têxteis Técnicos e Produtos de Proteção

Me. Eng. Prod. Quím. Fernando Soares de Lima

Chefe do Laboratório

CRQ-IV 04366845 - CREA nº 5070290303 - RE nº 8833

Assinado digitalmente

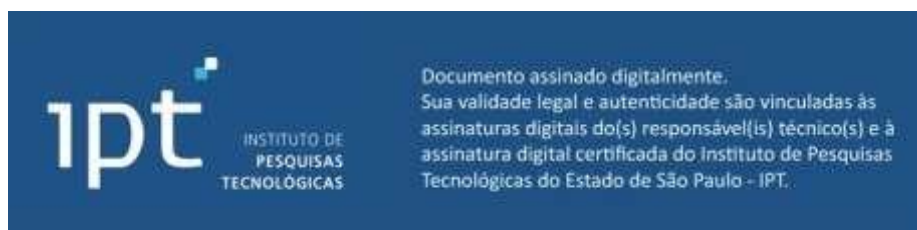

Os resultados apresentados neste documento se aplicam apenas ao item ensaiado ou calibrado. Este documento não dá direito a uso do nome ou do marca IPT, para quaisquer fins, sob pena de indenização. A reprodução deste documento só poderá ser feita integralmente, sem nenhuma alteração.

Av. prof. Almeida Prado,
532 | Butantã | São Paulo | SP
| 05508-901

Tel 11 3767 4000 | Fax 11 3767 4002 | ipt@ipt.br

www.ipt.br

M. TESTA CONFECÇÃO

CNPJ 23.829.339/0001-09 INSCRIÇÃO ESTADUAL:9074748527
Av. Genei Uehara, 1263 Res. Nova Itália CEP 87.203-196 Cianorte-PR
44-9 8446-6242 44-3629-1275
licitacaom.testa@hotmail.com

CATÁLOGO CAMISETAS MANGA CURTA E MANGA LONGA



Camiseta gola careca, Manga Curta. Tecido, cores e estampas a definir.



Camiseta gola careca, Manga Longa. Tecido, cores e estampas a definir.

DESCRITIVO TÉCNICO

Propé TNT

- Confeccionado em TNT (Tecido Não Tecido)
 - Elástico costurado na extremidade para fixação
 - Tamanho Único
- Os Propés de TNT, são indicados para aplicações em indústria alimentícia, indústria em geral, salões de beleza, ambientes hospitalares e laboratoriais.



Este produto não protege contra agentes agressivos químicos ácidos, líquidos quentes e na presença de chamas (fogo).

1. Embalagem

Código	Tamanho	EAN 13 (Pacote 100 peças)	DUN 14 (Caixa 10 pacotes)
31.35.210.06--U	U	7898207212431	17898207212438

2. Instruções de uso

Utilizar sobre o calçado de uso habitual

3. Precauções & Advertências

Destruir após o uso;

Material descartável não há necessidade de realizar higienização ou sanitização;

Proteja esse produto do calor, umidade e da luz;

Condições impróprias de armazenagem podem reduzir o tempo de vida útil do material;

Registro Anvisa nº 80491190002.

RELATÓRIO TÉCNICO 6462/23

Cliente: Infiniti Confecção Ltda.

Endereço: Avenida Genei Uehara, nº 1263, Cianorte – PR.

CNPJ: 23.829.339/0001-09

Descrição da amostra: Uma (01) amostra de máscara de cor branca.

Identificação do cliente: “MÁSCARA N95”



Protocolo: 72306

Data de entrada: 14/11/2023

Data de realização do ensaio: 16/11 a 17/11/2023

ENSAIOS E RESULTADOS:

Ensaio	Resultados	Orientação (Conforme ABNT NBR 15052:2021)	Enquadramento
Máscara de uso odonto- médico-hospitalar — Requisitos e métodos de ensaio (ABNT NBR 15052:2021 – Anexo B – Método para determinação in vitro da eficiência de filtração bacteriana (BFE))	<p>Eficiência de filtração bacteriológica: Corpo de prova 1: 99,99% Corpo de prova 2: 99,94% Corpo de prova 3: 99,28% Corpo de prova 4: 93,48% Corpo de prova 5: 99,87% Média % BFE = 98,51%</p> <p>Número do lote/código das máscaras ensaiadas: GB2626- 2019 KN95</p> <p>Dimensões dos corpos de prova: 100 cm²</p> <p>Lado voltado ao aerossol bacteriano: interno</p> <p>Taxa de fluxo durante o ensaio: 28,3 L/min</p> <p>Média da contagem total de placas dos dois controles positivos: 7,83 x 10³</p> <p>Contagem média de placas dos controles negativos: 5</p>	<p>Níveis 0 e 1: ≥ 95%</p> <p>Níveis 2 e 3: ≥ 98%</p>	Conforme – Níveis 2 e 3

Nota - Os resultados deste documento se restringem apenas as amostras ensaiadas, não podendo ser reproduzidos sem autorização do laboratório. Somente serão autorizadas reproduções na íntegra deste documento.

Telefone 51 3553.1000
www.ibtec.org.br
laudos@ibtec.org.br
CNPJ 87.190.161/0001-73

Rua Araxá, 750
Bairro Ideal
93334-000
Novo Hamburgo
Rio Grande do Sul, Brasil



RELATÓRIO TÉCNICO 6462/23

Considerações:

A amostragem foi realizada pelo cliente.

Os ensaios foram realizados na instalação permanente do laboratório.

Sendo o que tínhamos para o momento, passamos o presente documento.

Integra o presente relatório a folha de assinaturas em anexo.

Novo Hamburgo, 17 de novembro de 2023.

Nota - Os resultados deste documento se restringem apenas as amostras ensaiadas, não podendo ser reproduzidos sem autorização do laboratório. Somente serão autorizadas reproduções na íntegra deste documento.

Telefone 51 3553.1000
www.ibtec.org.br
laudos@ibtec.org.br
CNPJ 87.190.161/0001-73

Rua Araxá, 750
Bairro Ideal
93334-000
Novo Hamburgo
Rio Grande do Sul, Brasil



RELATÓRIO TÉCNICO 6462/23

Jordana Ariane Nunes da Rosa

Técnico analista
Jordana Ariane Nunes da Rosa - Bióloga
CRBio 129604/03-D
Assinado em: 17/11/2023

M L

Supervisor
Marcelo Lauxen - Eng. Ind. Químico
CRQ 05303215 - 5ª Região
Assinado em: 17/11/2023

Para verificar a autenticidade deste documento, faça download do aplicativo de leitor de código "QR code". Abra o aplicativo e direcione a câmera na figura ao lado ou verifique através do endereço:

ASSINATURA DIGITAL: Este documento contém Assinatura Digital com Certificação Digital, instituída pela Medida Provisória N° 2200-2 de 28/08/2001. Ao visualizar o arquivo, procure pelo ícone a seguir na



barra de ferramentas do pdf.

www.ibtec.org.br/areacliente/laudo/7116723064851717112023_ibtec_-_Assinado.pdf



Nota - Os resultados deste documento se restringem apenas as amostras ensaiadas, não podendo ser reproduzidos sem autorização do laboratório. Somente serão autorizadas reproduções na íntegra deste documento.

Telefone 51 3553.1000
www.ibtec.org.br
laudos@ibtec.org.br
CNPJ 87.190.161/0001-73

Rua Araxá, 750
Bairro Ideal
93334-000
Novo Hamburgo
Rio Grande do Sul, Brasil

REPÚBLICA FEDERATIVA DO BRASIL
MINISTÉRIO DA INFRAESTRUTURA
SECRETARIA NACIONAL DE TRÂNSITO



CARTEIRA NACIONAL DE HABILITAÇÃO / DRIVER LICENSE / PERMISO DE CONDUCCIÓN

2 e 1 NOME E SOBRENOME
MARINA TESTA

1ª HABILITAÇÃO
02/08/2013

3 DATA, LOCAL E UF DE NASCIMENTO
14/09/1987 MARINGÁ/PR

4a DATA EMISSÃO
16/09/2022

4b VALIDADE
09/03/2023

ACC

D

4c DOC. IDENTIDADE / ÓRG. EMISSOR / UF
9535983-3 SESP PR

4d CPF
064.458.499-89

5 Nº REGISTRO
05842216212

9 CAT. HAB.
AB

NACIONALIDADE
BRASILEIRO

FILIAÇÃO
MARCOS AURELIO TESTA
DEJANIRA RODRIGUES SOUZA

7 ASSINATURA DO PORTADOR

9	10	11	12
ACC			
A		09/03/2023	
A1			
B		09/03/2023	
B1			
C			
C1			

9	10	11	12
D			
D1			
BE			
CE			
C1E			
DE			
D1E			

12 OBSERVAÇÕES

LOCAL
CURITIBA, PR

ADRIANO MARCOS FURTADO
DIRETOR GERAL - PR

ASSINATURA DO EMISSOR

16401413058
PR922302185

PARANÁ

Consulta Quadro de Sócios e Administradores - QSA

CNPJ:
43.044.418/0001-03
NOME EMPRESARIAL:
M TESTA ATACADO LTDA
CAPITAL SOCIAL:
R\$30.000,00 (Trinta mil reais)

O Quadro de Sócios e Administradores(QSA) constante da base de dados do Cadastro Nacional da Pessoa Jurídica (CNPJ) é o seguinte:

Nome/Nome Empresarial:
MARINA TESTA
Qualificação:
49-Sócio-Administrador

Para informações relativas à participação no QSA, acessar o e-CAC com certificado digital ou comparecer a uma unidade da RFB.

Emitido no dia **12/02/2024** às **10:14** (data e hora de Brasília).



REPÚBLICA FEDERATIVA DO BRASIL

CADASTRO NACIONAL DA PESSOA JURÍDICA

<div>NÚMERO DE INSCRIÇÃO 43.044.418/0001-03 MATRIZ</div>	<div>COMPROVANTE DE INSCRIÇÃO E DE SITUAÇÃO CADASTRAL</div>	<div>DATA DE ABERTURA 09/08/2021</div>	
<div>NOME EMPRESARIAL M TESTA ATACADO LTDA</div>			
<div>TÍTULO DO ESTABELECIMENTO (NOME DE FANTASIA) INFINITI</div>	<div>PORTE EPP</div>		
<div>CÓDIGO E DESCRIÇÃO DA ATIVIDADE ECONÔMICA PRINCIPAL 46.42-7-02 - Comércio atacadista de roupas e acessórios para uso profissional e de segurança do trabalho</div>			
<div>CÓDIGO E DESCRIÇÃO DAS ATIVIDADES ECONÔMICAS SECUNDÁRIAS 46.42-7-01 - Comércio atacadista de artigos do vestuário e acessórios, exceto profissionais e de segurança 47.89-0-02 - Comércio varejista de plantas e flores naturais 81.30-3-00 - Atividades paisagísticas</div>			
<div>CÓDIGO E DESCRIÇÃO DA NATUREZA JURÍDICA 206-2 - Sociedade Empresária Limitada</div>			
<div>LOGRADOURO V VEREADOR DJALMA MAGALHAES BARROS</div>	<div>NÚMERO 5610</div>	<div>COMPLEMENTO LOJA 68</div>	
<div>CEP 87.211-409</div>	<div>BAIRRO/DISTRITO ZONA 11A</div>	<div>MUNICÍPIO CIANORTE</div>	<div>UF PR</div>
<div>ENDEREÇO ELETRÔNICO FINANCEIRO.ODG@HOTMAIL.COM</div>		<div>TELEFONE (44) 9809-1413</div>	
<div>ENTE FEDERATIVO RESPONSÁVEL (EFR) *****</div>			
<div>SITUAÇÃO CADASTRAL ATIVA</div>		<div>DATA DA SITUAÇÃO CADASTRAL 09/08/2021</div>	
<div>MOTIVO DE SITUAÇÃO CADASTRAL</div>			
<div>SITUAÇÃO ESPECIAL *****</div>		<div>DATA DA SITUAÇÃO ESPECIAL *****</div>	

Aprovado pela Instrução Normativa RFB nº 2.119, de 06 de dezembro de 2022.

Emitido no dia 12/02/2024 às 10:13:30 (data e hora de Brasília).

Página: 1/1



MINISTÉRIO DA FAZENDA
Secretaria da Receita Federal do Brasil
Procuradoria-Geral da Fazenda Nacional

**CERTIDÃO POSITIVA COM EFEITOS DE NEGATIVA DE DÉBITOS RELATIVOS AOS TRIBUTOS
FEDERAIS E À DÍVIDA ATIVA DA UNIÃO**

Nome: M TESTA ATACADO LTDA
CNPJ: 43.044.418/0001-03

Ressalvado o direito de a Fazenda Nacional cobrar e inscrever quaisquer dívidas de responsabilidade do sujeito passivo acima identificado que vierem a ser apuradas, é certificado que:

1. constam débitos administrados pela Secretaria da Receita Federal do Brasil (RFB) com exigibilidade suspensa nos termos do art. 151 da Lei nº 5.172, de 25 de outubro de 1966 - Código Tributário Nacional (CTN), ou objeto de decisão judicial que determina sua desconsideração para fins de certificação da regularidade fiscal, ou ainda não vencidos; e
2. não constam inscrições em Dívida Ativa da União (DAU) na Procuradoria-Geral da Fazenda Nacional (PGFN).

Conforme disposto nos arts. 205 e 206 do CTN, este documento tem os mesmos efeitos da certidão negativa.

Esta certidão é válida para o estabelecimento matriz e suas filiais e, no caso de ente federativo, para todos os órgãos e fundos públicos da administração direta a ele vinculados. Refere-se à situação do sujeito passivo no âmbito da RFB e da PGFN e abrange inclusive as contribuições sociais previstas nas alíneas 'a' a 'd' do parágrafo único do art. 11 da Lei nº 8.212, de 24 de julho de 1991.

A aceitação desta certidão está condicionada à verificação de sua autenticidade na Internet, nos endereços <<http://rfb.gov.br>> ou <<http://www.pgfn.gov.br>>.

Certidão emitida gratuitamente com base na Portaria Conjunta RFB/PGFN nº 1.751, de 2/10/2014.

Emitida às 14:03:36 do dia 19/11/2024 <hora e data de Brasília>.

Válida até 18/05/2025.

Código de controle da certidão: **397D.1ED4.0A00.91BE**

Qualquer rasura ou emenda invalidará este documento.



Estado do Paraná
Secretaria de Estado da Fazenda
Receita Estadual do Paraná

Certidão Negativa

de Débitos Tributários e de Dívida Ativa Estadual
Nº 035271829-04

Certidão fornecida para o CNPJ/MF: **43.044.418/0001-03**

Nome: **M TESTA ATACADO LTDA**

Ressalvado o direito da Fazenda Pública Estadual inscrever e cobrar débitos ainda não registrados ou que venham a ser apurados, certificamos que, verificando os registros da Secretaria de Estado da Fazenda, constatamos não existir pendências em nome do contribuinte acima identificado, nesta data.

Obs.: Esta Certidão engloba todos os estabelecimentos da empresa e refere-se a débitos de natureza tributária e não tributária, bem como ao descumprimento de obrigações tributárias acessórias.

Válida até 14/03/2025 - Fornecimento Gratuito

A autenticidade desta certidão deverá ser confirmada via Internet

www.fazenda.pr.gov.br



MUNICÍPIO DE CIANORTE
Estado do Paraná
SECRETARIA MUNICIPAL DA FAZENDA

Certidão Negativa de Débitos Nº 37834

CERTIFICAMOS, conforme requerido por M TESTA ATACADO, CPF/CNPJ nº 43.044.418/0001-03, para **DEVIDOS FINS**, que **NÃO CONSTAM DÉBITOS RELATIVOS** A TRIBUTOS MUNICIPAIS (impostos, taxas, contribuição de melhoria e dívida ativa), até a presente data, em nome de **M TESTA ATACADO LTDA**, CPF/CNPJ nº **43.044.418 /0001-03**, situado(a) em Cianorte - PR.

Fica ressalvado o direito da Fazenda Pública Municipal cobrar débitos posteriormente apurados, mesmo referentes a períodos compreendidos nesta Certidão.

A aceitação desta certidão está condicionado à verificação de sua autenticidade na internet, no seguinte endereço: <https://cianorte.oxy.elotech.com.br/portal-contribuinte/autenticar-documento>

Certidão emitida gratuitamente com base na Lei Municipal Nº 3436/10 de 24/03/2010

ATENÇÃO: QUALQUER RASURA OU EMENDA INVALIDARÁ ESSE DOCUMENTO

CÓDIGO DE AUTENTICIDADE 0D9C88617D2AC359683BEC2504014447

A PRESENTE CERTIDÃO TERÁ VALIDADE ATÉ 19/12/2024

Cianorte - PR, 19 de novembro de 2024

[Voltar](#)[Imprimir](#)

Certificado de Regularidade do FGTS - CRF

Inscrição: 43.044.418/0001-03
Razão Social: M TESTA ATACADO LTDA ME
Endereço: V VEREADOR DJALMA MAGALHAES BARROS 5610 LJ68 / ZONA 11A /
CIANORTE / PR / 87211-409

A Caixa Econômica Federal, no uso da atribuição que lhe confere o Art. 7, da Lei 8.036, de 11 de maio de 1990, certifica que, nesta data, a empresa acima identificada encontra-se em situação regular perante o Fundo de Garantia do Tempo de Serviço - FGTS.

O presente Certificado não servirá de prova contra cobrança de quaisquer débitos referentes a contribuições e/ou encargos devidos, decorrentes das obrigações com o FGTS.

Validade: 12/11/2024 a 11/12/2024

Certificação Número: 2024111303545661935135

Informação obtida em 19/11/2024 14:58:50

A utilização deste Certificado para os fins previstos em Lei esta condicionada a verificação de autenticidade no site da Caixa:
www.caixa.gov.br



PODER JUDICIÁRIO
JUSTIÇA DO TRABALHO

CERTIDÃO NEGATIVA DE DÉBITOS TRABALHISTAS

Nome: M TESTA ATACADO LTDA (MATRIZ E FILIAIS)

CNPJ: 43.044.418/0001-03

Certidão nº: 79972853/2024

Expedição: 19/11/2024, às 14:02:07

Validade: 18/05/2025 - 180 (cento e oitenta) dias, contados da data de sua expedição.

Certifica-se que **M TESTA ATACADO LTDA (MATRIZ E FILIAIS)**, inscrito(a) no CNPJ sob o nº **43.044.418/0001-03**, **NÃO CONSTA** como inadimplente no Banco Nacional de Devedores Trabalhistas.

Certidão emitida com base nos arts. 642-A e 883-A da Consolidação das Leis do Trabalho, acrescentados pelas Leis ns.º 12.440/2011 e 13.467/2017, e no Ato 01/2022 da CGJT, de 21 de janeiro de 2022. Os dados constantes desta Certidão são de responsabilidade dos Tribunais do Trabalho.

No caso de pessoa jurídica, a Certidão atesta a empresa em relação a todos os seus estabelecimentos, agências ou filiais.

A aceitação desta certidão condiciona-se à verificação de sua autenticidade no portal do Tribunal Superior do Trabalho na Internet (<http://www.tst.jus.br>).

Certidão emitida gratuitamente.

INFORMAÇÃO IMPORTANTE

Do Banco Nacional de Devedores Trabalhistas constam os dados necessários à identificação das pessoas naturais e jurídicas inadimplentes perante a Justiça do Trabalho quanto às obrigações estabelecidas em sentença condenatória transitada em julgado ou em acordos judiciais trabalhistas, inclusive no concernente aos recolhimentos previdenciários, a honorários, a custas, a emolumentos ou a recolhimentos determinados em lei; ou decorrentes de execução de acordos firmados perante o Ministério Público do Trabalho, Comissão de Conciliação Prévia ou demais títulos que, por disposição legal, contiver força executiva.



**JUÍZO DE DIREITO DA COMARCA DE CIANORTE
ESTADO DO PARANÁ**

CARTORIO DISTRIBUIDOR E ANEXOS
TRAVESSA ITORORO, 300 - CENTRO - EDIFÍCIO FORUM
CIANORTE/PR - 87200-153

TITULAR
LUIZ HENRIQUE CODOLO
JURAMENTADOS
CAROLINA MONTOIA CODOLO
WILLIAM BUSCARATTO BATISTA

Certidão Negativa

Certifico, a pedido de parte interessada, que revendo os livros e arquivos de distribuição de Ações: FALÊNCIA, CONCORDATA, RECUPERAÇÃO JUDICIAL E EXTRAJUDICIAL sob minha guarda neste cartório, verifiquei NÃO CONSTAR nenhum registro A FAVOR E CONTRA em nome de:

M TESTA ATACADO LTDA

CNPJ 43.044.418/0001-03, no período compreendido desde 26/07/1963, data de instalação deste cartório, até a presente data.

CIANORTE/PR, 22 de Novembro de 2024, 09:43:57



Certificação



Corregedoria-Geral da Justiça do Estado do Paraná

Poder Judiciário

O Diretor do Departamento da Corregedoria-Geral da Justiça, nos termos do art. 1º do Decreto Judiciário nº 930/2012, de 29/6/2012, veiculado no Diário da Justiça Eletrônico nº 899, de 5/7/2012,

CERTIFICA, para fins de licitações, contratos da administração pública e outras destinações comerciais, que na **Comarca de Cianorte**, existem 1 (um) Ofício de Distribuidor, Contador, Partidor, Avaliador e Depositário Público e 1 (um) Serviço de registro de títulos e documentos e civil das pessoas jurídicas, acumulando, precariamente, o Tabelionato de protesto de títulos (Anexo IV do Código de Organização e Divisão Judiciárias do Estado do Paraná - Lei Estadual nº 14.277, de 30 de dezembro de 2003).

Curitiba, 1 de Agosto de 2022

Gustavo Cordeiro Soares Miranda

Diretor do Departamento da Corregedoria-Geral da Justiça



ESTADO DO PARANÁ
PREFEITURA MUNICIPAL DE CIANORTE
SECRETARIA MUNICIPAL DE FINANÇAS

Empresa  **Fácil**

ALVARÁ DE LOCALIZAÇÃO E FUNCIONAMENTO

Número 19603

Nome Fantasia: INFINITI

Razão Social: M TESTA ATACADO LTDA

CNPJ: 43.044.418/0001-03

Inscrição Municipal: 23856

Atividade Principal : 4642-7/02 - Comércio atacadista de roupas e acessórios para uso profissional e de segurança do trabalho (Exerce no endereço)

Atividade(s) Secundaria(s): 4642-7/01 - Comércio atacadista de artigos do vestuário e acessórios, exceto profissionais e de segurança (Exerce no endereço), 4789-0/02 - Comércio varejista de plantas e flores naturais (Exerce no endereço), 8130-3/00 - Atividades paisagísticas (Não exerce no endereço)

Município: Cianorte **Endereço:** VIA VEREADOR DJALMA MAGALHAES BARROS, 5610,, LOJA 68, ZONA 11A

CEP: 87211409

Local e data: Cianorte, sexta, 05 de novembro de 2021

VIVIAN APARECIDA MARQUES DA SILVA

Secretaria Municipal de Finanças

Observação(ões)

•

- SUJEITO A: LICENÇA SANITÁRIA, CERTIFICADO DE LICENCIAMENTO DO CORPO DE BOMBEIROS E FISCALIZAÇÃO MUNICIPAL.

Código de Autenticidade: **21SCA3A3EC**

"EMITIDO PELO FUNCIONÁRIO ELTON ROBERTO PEREIRA DA SILVA"

Esse documento deverá permanecer exposto em local visível no estabelecimento empresarial



ESTADO DO PARANÁ
PREFEITURA MUNICIPAL DE CIANORTE
SECRETARIA MUNICIPAL DE SAÚDE

Empresa  Fácil

LICENÇA SANITÁRIA

Número 0/2021

Nome Fantasia: INFINITI

Razão Social: M TESTA ATACADO LTDA

CNPJ: 43.044.418/0001-03

Inscrição Municipal: 23856

Atividade Principal: 4642-7/02 - Comércio atacadista de roupas e acessórios para uso profissional e de segurança do trabalho

Atividade(s) Secundaria(s): 4642-7/01 - Comércio atacadista de artigos do vestuário e acessórios, exceto profissionais e de segurança, 4789-0/02 - Comércio varejista de plantas e flores naturais, 8130-3/00 - Atividades paisagísticas

Município: Cianorte **Endereço:** VIA VEREADOR DJALMA MAGALHAES BARROS, 5610,, LOJA 68, ZONA 11A

CEP: 87211409

Local e data: Cianorte, segunda, 29 de maio de 2023

Validade:

NEILSON ETANIO DE SOUSA

Secretaria Municipal de Saúde

Observação

•

Empresa dispensada de Licenciamento Sanitário conforme Decreto Municipal Nº 308/2022 e RESOLUÇÃO SESA Nº 1034/2020.

Código de Autenticidade: **235D9CQDMQ**

EMITIDO PELO FUNCIONÁRIO ELISA MARIA MACKINCS SILVA

Esse documento deverá permanecer exposto em local visível no estabelecimento empresarial

CERTIDÃO SIMPLIFICADA

Sistema Nacional de Registro de Empresas Mercantis - SINREM

Certificamos que as informações abaixo constam dos documentos arquivados
nesta Junta Comercial e são vigentes na data da sua expedição.

Nome Empresarial: M TESTA ATACADO LTDA NIRE : 41210061841 Natureza Jurídica: Sociedade Empresária Limitada			Protocolo: PRC2423186420		
NIRE (Sede) 41210061841	CNPJ 43.044.418/0001-03	Data de Ato Constitutivo 09/08/2021	Início de Atividade 06/08/2021		
Endereço Completo Via VEREADOR DJALMA MAGALHAES BARROS, Nº 5610, LOJA 68, ZONA 11A - Cianorte/PR - CEP 87211-409					
Objeto Social COMERCIO ATACADISTA DE ROUPAS E ACESSORIOS PARA USO PROFISSIONAL E DE SEGURANCA DO TRABALHO (4672-7/02), COMERCIO ATACADISTA DE ARTIGOS DO VESTUARIO E ACESSORIOS, EXCETO PROFISSIONAIS E DE SEGURANCA, COMERCIO VAREJISTA DE PLANTAS E FLORES NATURAIS E ATIVIDADES PAISAGISTICAS.					
Capital Social R\$ 30.000,00 (trinta mil reais) Capital Integralizado R\$ 30.000,00 (trinta mil reais)		Porte EPP (Empresa de Pequeno Porte)	Prazo de Duração Indeterminado		
Dados do Sócio					
Nome MARINA TESTA	CPF/CNPJ 064.458.499-89	Participação no capital R\$ 30.000,00	Espécie de sócio Sócio	Administrador S	Término do mandato Indeterminado
Dados do Administrador					
Nome MARINA TESTA		CPF 064.458.499-89	Término do mandato Indeterminado		
Último Arquivamento Data 28/02/2022		Número 20221347313	Ato/eventos 307 / 307 - REENQUADRAMENTO DE MICROEMPRESA COMO EMPRESA DE PEQUENO PORTE		Situação ATIVA Status SEM STATUS

Esta certidão foi emitida automaticamente em 24/10/2024, às 15:55:59 (horário de Brasília).

Se impressa, verificar sua autenticidade no <https://www.empresafacil.pr.gov.br>, com o código **XFA1RG5A**.

Em caso de divergência de dados, solicitar a correção através do "Fale Conosco" (<https://www.juntacomercial.pr.gov.br/webservices/jucepar/faleconosco>) no prazo de 30 dias da emissão deste documento.

LEANDRO MARCOS RAYSEL BISCAIA
Secretário(a) Geral

CERTIDÃO ESPECÍFICA

Sistema Nacional de Registro de Empresas Mercantis - SINREM

Certificamos que as informações abaixo constam dos documentos arquivados
nesta Junta Comercial e são vigentes na data da sua expedição.

Certificamos que M TESTA ATACADO LTDA encontra-se registrada nesta Junta Comercial, como segue:			Protocolo: PRC2421628252
NIRE 41210061841 CNPJ 43.044.418/0001-03			Situação ATIVA Status
Endereço Completo Via VEREADOR DJALMA MAGALHAES BARROS, Nº 5610, LOJA 68, ZONA 11A - Cianorte/PR - CEP 87211-409			
Arquivamentos Posteriores			
Ato	Número	Data	Descrição
307	20221347313	28/02/2022	REENQUADRAMENTO DE MICROEMPRESA COMO EMPRESA DE PEQUENO PORTE
090	20215251792	09/08/2021	ENQUADRAMENTO DE MICROEMPRESA
090	41210061841	09/08/2021	CONTRATO



Esta certidão foi emitida automaticamente em 09/07/2024, às 09:00:42 (horário de Brasília).
Se impressa, verificar sua autenticidade no <https://www.empresafacil.pr.gov.br>, com o código **ASIDGSAR**.



PRC2421628252

LEANDRO MARCOS RAYSEL BISCAIA
Secretário(a) Geral



	SINTEGRA Consulta Pública ao Cadastro do Estado do Paraná	
---	--	---

IDENTIFICAÇÃOCadastro atualizado até
a data da consultaData/Hora Host
CELEPAR
21/10/2024 - 17:01:08

CNPJ:	43.044.418/0001-03	Inscrição Estadual:	90904303-40
Nome Empresarial:	M TESTA ATACADO LTDA		

ENDEREÇO

Logradouro:	VIA VEREADOR DJALMA MAGALHAES BARROS		
Número:	5610	Complemento:	LJ 68
Bairro:	ZONA 11A		
Município:	CIANORTE	UF:	PR
CEP:	87.211-409	Telefone:	(44)99809-1413
E-mail:	FINANCEIRO.ODG@HOTMAIL.COM		

INFORMAÇÕES COMPLEMENTARES

Atividade Econômica Principal:	4642702 - COMERCIO ATACADISTA DE ROUPAS E ACESSORIOS PARA USO PROFISSIONAL E DE SEGURANCA DO TRABALHO
Atividade(s) Econômica(s) Secundária(s):	4642701 - COMERCIO ATACADISTA DE ARTIGOS DO VESTUARIO E ACESSORIOS, EXCETO PROFISSIONAIS E DE SEGURANCA 4789002 - COMERCIO VAREJISTA DE PLANTAS E FLORES NATURAIS
Início das Atividades:	08/2021
Situação Atual:	HABILITADO - DESDE 08/2021
Situação Cadastral:	ATIVO - DESDE 08/2021
Regime Tributário:	SIMPLES NACIONAL / SIMPLES NACIONAL - DIA 03 DO MES+2
SPED (EFD, NF-e, CT-e):	Maiores informações clique aqui

OBSERVAÇÃO: Os dados acima são baseados em informações fornecidas pelo próprio contribuinte cadastrado. Não valem como certidão de sua efetiva existência de fato e de direito, não são oponíveis à Fazenda e nem excluem a responsabilidade tributária derivada de operações com ele ajustadas.

[Consultar novo contribuinte do Paraná](#)[Acessar cadastro de outros Estados](#)



Comprovante de Inscrição Cadastral - CICAD

Inscrição no CAD/ICMS	Inscrição CNPJ	Início das Atividades
90904303-40	43.044.418/0001-03	08/2021

Empresa / Estabelecimento	
Nome Empresarial	M TESTA ATACADO LTDA
Título do Estabelecimento	INFINITI
Endereço do Estabelecimento	VIA VEREADOR DJALMA MAGALHAES BARROS, 5610, LJ 68 - ZONA 11A - CEP 87211-409 FONE: (44) 99809-1413
Município de Instalação	CIANORTE - PR, DESDE 08/2021 (Estabelecimento Matriz)

Qualificação	
Situação Atual	ATIVO - SIMPLES NACIONAL / SIMPLES NACIONAL - DIA 03 DO MES+2, DESDE 08/2021
Natureza Jurídica	206-2 - SOCIEDADE EMPRESÁRIA LTDA
Atividade Econômica Principal do Estabelecimento	4642-7/02 - COMERCIO ATACADISTA DE ROUPAS E ACESSORIOS PARA USO PROFISSIONAL E DE SEGURANCA DO TRABALHO
Atividade(s) Econômica(s) Secundária(s) do Estabelecimento	4642-7/01 - COMERCIO ATACADISTA DE ARTIGOS DO VESTUARIO E ACESSORIOS, EXCETO PROFISSIONAIS E DE SEGURANCA 4789-0/02 - COMERCIO VAREJISTA DE PLANTAS E FLORES NATURAIS

Quadro Societário			
Tipo	Inscrição	Nome Completo / Nome Empresarial	Qualificação
CPF	064.458.499-89	MARINA TESTA	SÓCIO-ADMINISTRADOR

Este CICAD tem validade até 20/11/2024.

Os dados cadastrais deste estabelecimento poderão ser confirmados via Internet www.fazenda.pr.gov.br



Estado do Paraná
Secretaria de Estado da Fazenda
Receita Estadual do Paraná

CAD/ICMS Nº 90904303-40

Emitido Eletronicamente via Internet
21/10/2024 17:01:32



Dados transmitidos de forma segura
Tecnologia CELEPAR



ESTADO DO PARANÁ
PREFEITURA MUNICIPAL DE CIANORTE
SECRETARIA MUNICIPAL DE FINANÇAS

Empresa  Fácil

INSCRIÇÃO MUNICIPAL

Número 23856

Nome Fantasia: INFINITI

Razão Social: M TESTA ATACADO LTDA

CNPJ: 43.044.418/0001-03

Atividade Principal: 4642-7/02 - Comércio atacadista de roupas e acessórios para uso profissional e de segurança do trabalho

Atividade(s) Secundária(s): 4642-7/01 - Comércio atacadista de artigos do vestuário e acessórios, exceto profissionais e de segurança, 4789-0/02 - Comércio varejista de plantas e flores naturais, 8130-3/00 - Atividades paisagísticas

Município: Cianorte **Endereço:** VIA VEREADOR DJALMA MAGALHAES BARROS, 5610, LOJA 68, ZONA 11A

CEP: 87211409

Local e data: Cianorte, terça, 10 de agosto de 2021

VIVIAN APARECIDA MARQUES DA SILVA

Secretaria Municipal de Finanças

Código de Autenticidade: **21MHDEDHVV**

"EMITIDO PELO FUNCIONÁRIO AMANDA GOMES DE MORAIS"

Esse documento não autoriza o início de funcionamento da(s) atividade(s), indica apenas o Cadastro da empresa para fins de tributação.



ESTADO DO PARANÁ
POLÍCIA MILITAR DO PARANÁ
CORPO DE BOMBEIROS
8SGBI - SPCIP CIANORTE



CLCB - CERTIFICADO DE LICENCIAMENTO DO CORPO DE BOMBEIROS - CLCB
3.9.01.21.0001473934-09

A Seção de Prevenção Contra Incêndio e a Desastres do Corpo de Bombeiros Militar do Estado do Paraná licencia a edificação/estabelecimento/evento/área de risco abaixo qualificada, por estar em conformidade com a legislação de prevenção contra incêndio e a desastres em vigor:

M TESTA ATACADO LTDA
Nome Fantasia: INFINITI CPF/CNPJ: 43.044.418/0001-03 Código da Atividade Econômica (CNAE): 4642/7-02 - COMÉRCIO ATACADISTA DE ROUPAS E ACESSÓRIOS PARA USO PROFISSIONAL E DE SEGURANÇA DO TRABALHO 4642/7-01 - COMÉRCIO ATACADISTA DE ARTIGOS DO VESTUÁRIO E ACESSÓRIOS, EXCETO PROFISSIONAIS E DE SEGURANÇA 4789/0-02 - COMÉRCIO VAREJISTA DE PLANTAS E FLORES NATURAIS 8130/3-00 - ATIVIDADES PAISAGÍSTICAS Logradouro: VEREADOR DJALMA MAGALHAES BARROS Número: 5610 Complemento: LOJA 68 Bairro: CENTRO Município: CIANORTE-PR
PREVENÇÃO E COMBATE A INCÊNDIO E A DESASTRES
Área Total: 45.858,00 m² Área Vistoriada: 31,59 m² Ocupação: C-1 - COMÉRCIO COM BAIXA CARGA DE INCÊNDIO (ATÉ 300MJ/M²) Capacidade de Público: 6 PESSOAS Uso de GLP: Projeto Técnico NIB:
OBSERVAÇÕES
Processo de licenciamento simplificado, nos termos da Lei Estadual nº 19.449, de 5 de abril de 2018. Este documento foi emitido mediante informações declaradas pelo solicitante. Esta licença perde a validade, a qualquer tempo, caso ocorram alterações que impliquem em inconformidade com a legislação de prevenção e combate a incêndio e a desastres em vigor. O Corpo de Bombeiros Militar poderá fiscalizar a edificação/estabelecimento/área de risco/evento a qualquer tempo. A renovação desta licença poderá ser solicitada a partir de 30 dias antes da data de seu vencimento

LICENÇA VÁLIDA ATÉ: 4 de Outubro de 2022



Documento emitido eletronicamente pelo Sistema PrevFogo.
A autenticidade deve ser confirmada no endereço www.prevfogo.pr.gov.br através do link "Verificar Autenticidade Documentos."